

Herramienta de Catalogación de PBCore

Primera parte

Valeria Dávila Gronros

The Association of Moving Image Archivists, 13.09.2023

Agenda

1. Repaso

Recurso e Instanciación

Documento de Descripción, Instanciación y Colección

2. Herramienta de Catalogación de PBCore

Descargar e Instalar la herramienta

Configurar la herramienta en español

3. Crear un Documento de Descripción

Cadena nacional Alfonsín, "En defensa de la democracia", Archivo Histórico RTA

4. Plantillas Excel de PBCore

Qué son las plantillas y cómo descargarlas

Tips para usar las plantillas con la herramienta

Otros recursos de PBCore en español

Página de PBCore en Español:

<https://pbcore.org/pbcore-av-metadata-espanol/>

Manual de PBCore en Español:

<https://pbcore.org/pbcore-av-metadata-espanol/handbook>

Repaso por PBCore

Public Broadcasting Metadata Dictionary

<https://pbcore.org/pbcore-av-metadata-espanol/>

PBCore *in a nutshell*

1. Es un estándar para describir materiales audiovisuales
2. Es gratuito y de código abierto
3. Está basado en Language de Mercado Extensible (XML)
 - Permite ser leído por humanos y máquinas
 - Ofrece interoperabilidad (no depende de software o plataforma)
4. Se puede aplicar como único estándar o combinar con otros (como PREMIS, etc).

Repaso: Recurso e Instanciación

A la hora de describir, PBCore diferencia la “obra” (recurso) del objeto físico o digital a mano (instanciación). Un único recurso puede tener varias instancias:

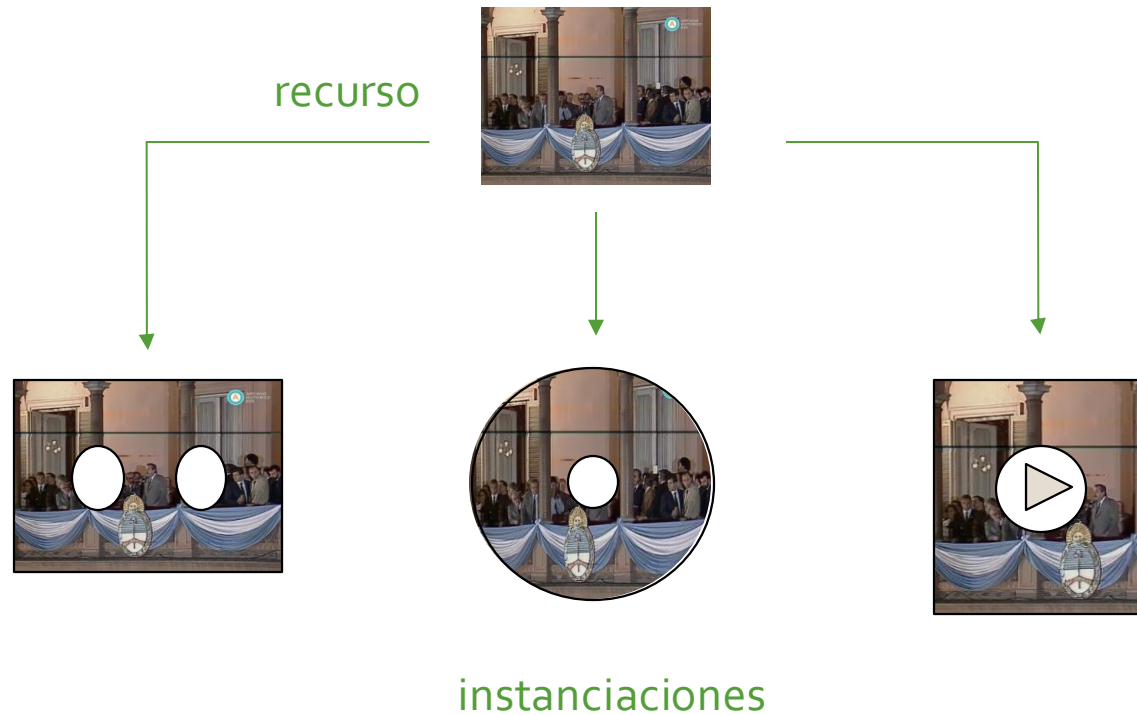

Repaso: tipos de documentos de PBCore

Descripción

Describir un recurso con o sin instancias asociadas.

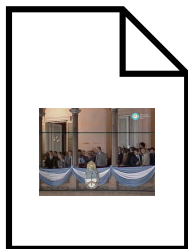

Instanciación

Describir una instanciación (metadatos técnicos)

- Crear un inventario
- Cuando usamos PBCore sólo para la descripción técnica

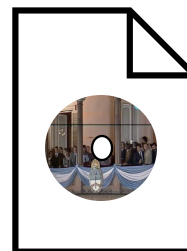

Colección

Agrupar varios Documentos de Descripción (relacionados o no entre sí)

- Devoluciones de API u otros resultados de servicios web.

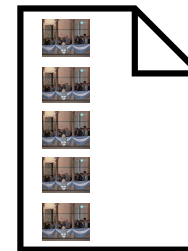

Formas de usar PBCore

- XML
- Planillas de Excel
- Herramienta de Catalogación

- XML Editor:** A Notepad++ window showing the XML structure of a PBCore record. The root element is `<pbcoreDescriptionDocument>`, which contains `<pbcoreAssetType>`, `<pbcoreAssetDate>`, `<pbcoreIdentifier>`, `<pbcoreTitle>`, `<pbcoreDescriptionDocument>`, `<pbcoreInstantiation>`, and `<pbcorePart>` elements.
- Excel Spreadsheet:** An Excel window showing a table with columns for Asset Identifier, Asset Type, Asset Date, Asset Copyright Date, Asset Series, Title, Asset Episode, Title, and Asset Segment. The table contains data for various episodes of the Peppa Pig series.
- Cataloging Tool:** A screenshot of a cataloging tool interface showing the XML structure of a PBCore record. The tool displays the root element `<pbcoreDescriptionDocument>` and its children, including `<pbcoreAssetType>`, `<pbcoreAssetDate>`, `<pbcoreIdentifier>`, `<pbcoreTitle>`, `<pbcoreDescriptionDocument>`, `<pbcoreInstantiation>`, and `<pbcorePart>`. The tool also shows a preview of the record's content, including the title "Muddy Puddles" and the description "A collection of animated adventures featuring the cheeky but lovable Peppa Pig and her friends and family".

Herramienta de catalogación de PBCore

Descargar la herramienta

[Inicio](#)[Esquema](#)[Recursos](#)[Comunidad](#)[Navegar por páginas](#)[View in English](#)

¿Qué es PBCore?

PBCore es un estándar de catalogación para la descripción de contenido audiovisual, una herramienta para compartir datos y mucho más. Desde su desarrollo a principios de la década de 2000, docenas de organizaciones han estado utilizando las funciones integrales y flexibles de PBCore para sus necesidades de archivo.

[Aprende más](#)

¿Cómo empezar?

El estándar PBCore se compone de elementos, atributos y vocabularios controlados que conforman su poderoso sistema descriptivo o esquema.

¿Necesita una idea de cómo funciona? Empieza aquí.

[Tutorial:
PBCore 101](#)[Preguntas
frecuentes](#)[Documentos de
muestra](#)

[View in English](#)

[Inicio](#)

[Esquema](#)

[Recursos](#)

[Comunidad](#)

Navegar por páginas

- Herramienta de Catalogación
- Plantillas de Hojas de Cálculo
- Validador de PBCore
- Herramientas Externas e Integraciones
- Mapeos
- Documentos de muestra
- Enseñando PBCore
- Tutoriales
- Manual de PBCore
- Presentaciones

PBCore es un estándar más. Desde su desarrollo...

¿Qué es PBCore?

Descripción de contenido audiovisual, una herramienta para compartir datos y mucho más. Desde 2000, docenas de organizaciones han estado utilizando las funciones integrales de PBCore para sus necesidades de archivo.

[Aprende más](#)

¿Cómo empezar?

El estándar PBCore se compone de elementos, atributos y vocabularios controlados que conforman su poderoso sistema descriptivo o esquema. ¿Necesita una idea de cómo funciona? Empieza aquí.

[Tutorial: PBCore 101](#)

[Preguntas frecuentes](#)

[Documentos de muestra](#)

[Inicio](#)[Esquema](#)[Recursos](#)[Comunidad](#)[View in English](#)[Navegar por páginas](#)

Herramienta de Catalogación de PBCore

La Herramienta de Catalogación de PBCore está diseñada para asistir en la creación, edición y exportación de metadatos de inventario relacionados a imágenes en movimiento como archivos XML de PBCore. La herramienta tiene una interfaz para carga de datos fácil de usar y admite todos los elementos y atributos de PBCore, lo cual torna la creación de documentos XML válidos de PBCore en algo tan fácil como completar una hoja de cálculo. La Herramienta de Catalogación de PBCore se puede utilizar en inglés o español.

La Herramienta de Catalogación de PBCore se diseñó para usarse en conjunto con las Plantillas de Hojas de Cálculo de PBCore, y puede importar y exportar metadatos en el [formato de la Plantilla de Hoja de Cálculo completa de PBCore](#).*

[Descargue la documentación para el usuario completa.](#)

[Tutorial](#)

Funciones Avanzadas

- Capacidad para agregar lotes de metadatos a través de muchos registros
- Capacidad para guardar y completar registros de plantillas que incluyen todos los elementos y atributos deseados.
- Capacidad para efectuar búsquedas en todos los registros de PBCore dentro de las carpetas designadas

[↓ Descargue la Herramienta de Catalogación para Mac](#)[↓ Descargue la Herramienta de Catalogación para PC](#)

* Tenga en cuenta que actualmente la Herramienta de Catalogación solamente funciona con la [Plantilla de Hoja de Cálculo de PBCore completa](#) y no con su versión abreviada ni con la versión para instanciación.

La herramienta es compatible
con OS X 10.12 o posterior

La herramienta es compatible
con Windows 10

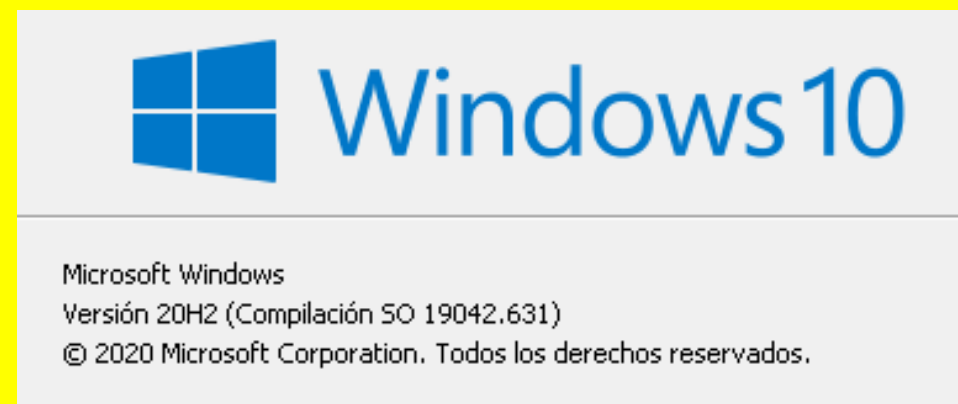

Instalar la herramienta en Mac

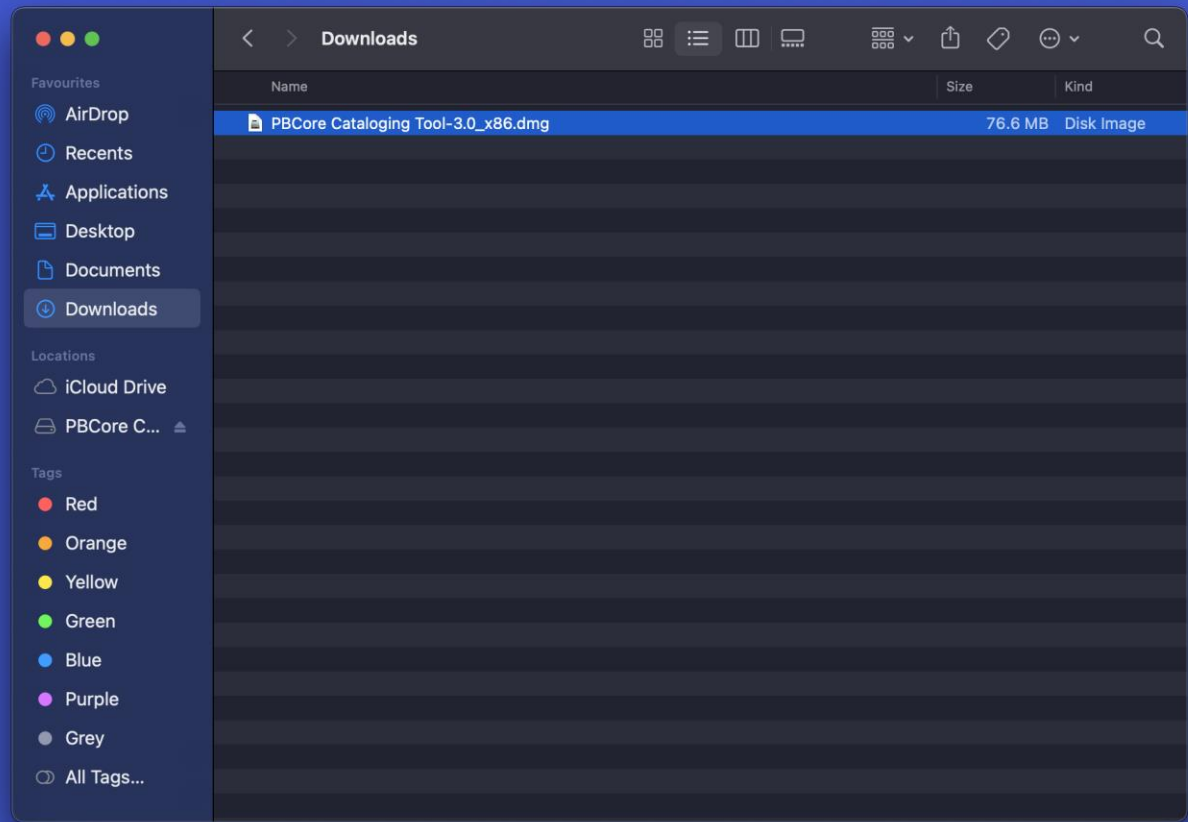

Descargas > instalador de PBCore

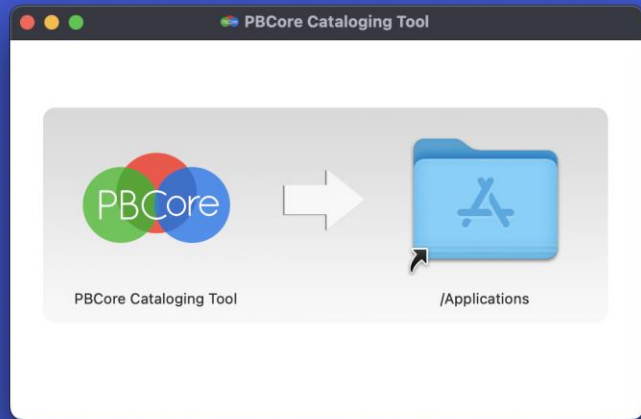

Arrastramos la app a la carpeta Aplicaciones

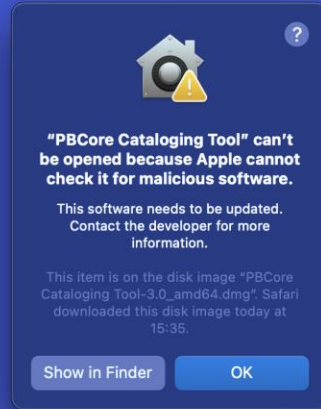

Puede aparecer esta advertencia de mac — Damos OK

- About This Mac
- System Settings...**
- App Store...
- Recent Items >
- Force Quit Finder ⌘⇧⌘
- Sleep
- Restart...
- Shut Down...
- Lock Screen ⌘⇧⌘
- Log Out Jonh Doe... ⌘⇧⌘

Vamos a Configuración del Sistema

Privacy & Security

Search

- Bluetooth
- Network
- Notifications
- Sound
- Focus
- Screen Time
- General
- Appearance
- Accessibility
- Control Centre
- Siri & Spotlight
- Privacy & Security**
- Desktop & Dock
- Displays

Security

Allow applications downloaded from

- App Store
- App Store and identified developers

"PBCore Cataloging Tool" was blocked from use because it is not from an identified developer.

[Open Anyway](#)

FileVault

FileVault secures the data on your disk by encrypting its content automatically.

[Turn On...](#)

WARNING: You will need your login password or a recovery key to access your data. A recovery key is automatically generated as part of this setup. If you forget both your password and recovery key, the data will be lost.

FileVault is turned off for the disk "Macintosh HD".

Lockdown Mode

[Turn On...](#)

Lockdown Mode is an extreme, optional protection that should only be used if you believe you may be personally targeted by a highly sophisticated cyberattack. Most people are never targeted by attacks of this nature.

When Mac is in Lockdown Mode, it will not function as it typically does. Applications, websites and features will be strictly limited for security, and some experiences will be completely unavailable.

Privacidad y Seguridad > PBCore > Abrir de todos modos

Privacy & Security

Developer Tools

Analytics & Improvements

Privacy & Security
Privacy & Security is trying to modify your system settings.

Enter your password to allow this.

Jonh Doe

.....

Modify Settings

Cancel

Open Anyway

Turn On...

WARNING: You will need your login password or a recovery key to access your data. A recovery key is automatically generated as part of this setup. If you forget both your password and recovery key, the data will be lost.

FileVault is turned off for the disk "Macintosh HD".

Lockdown Mode

Lockdown Mode is an extreme, optional protection that

Turn On...

Ingresamos la contraseña

- Introduction
- Destination Select
- Installation Type
- Installation
- Summary

At the bottom of the installer window, there are two buttons: "Go Back" and "Continue". The "Continue" button is highlighted with a green circle. In the background, the "Privacy & Security" window is visible, showing a search bar and a list of system settings including Bluetooth, Network, Notifications, Sound, Focus, Screen Time, General, Appearance, Accessibility, Control Centre, Siri & Spotlight, Privacy & Security, Desktop & Dock, Displays, and Wallpaper. The "Privacy & Security" window also shows "Developer Tools" and "Location Services" options.

En el instalador le damos **continuar**

Ingresamos la contraseña para terminar de instalar

Privacy & Security

Developer Tools

Install PBCore

The installation was completed successfully.

- Introduction
- Destination Select
- Installation Type
- Installation
- **Summary**

The installation was successful.

The software was installed.

[Go Back](#) [Close](#)

When Mac is in Lockdown Mode, it will not function as it typically does. Applications, websites and features will be strictly limited for security, and some experiences will be

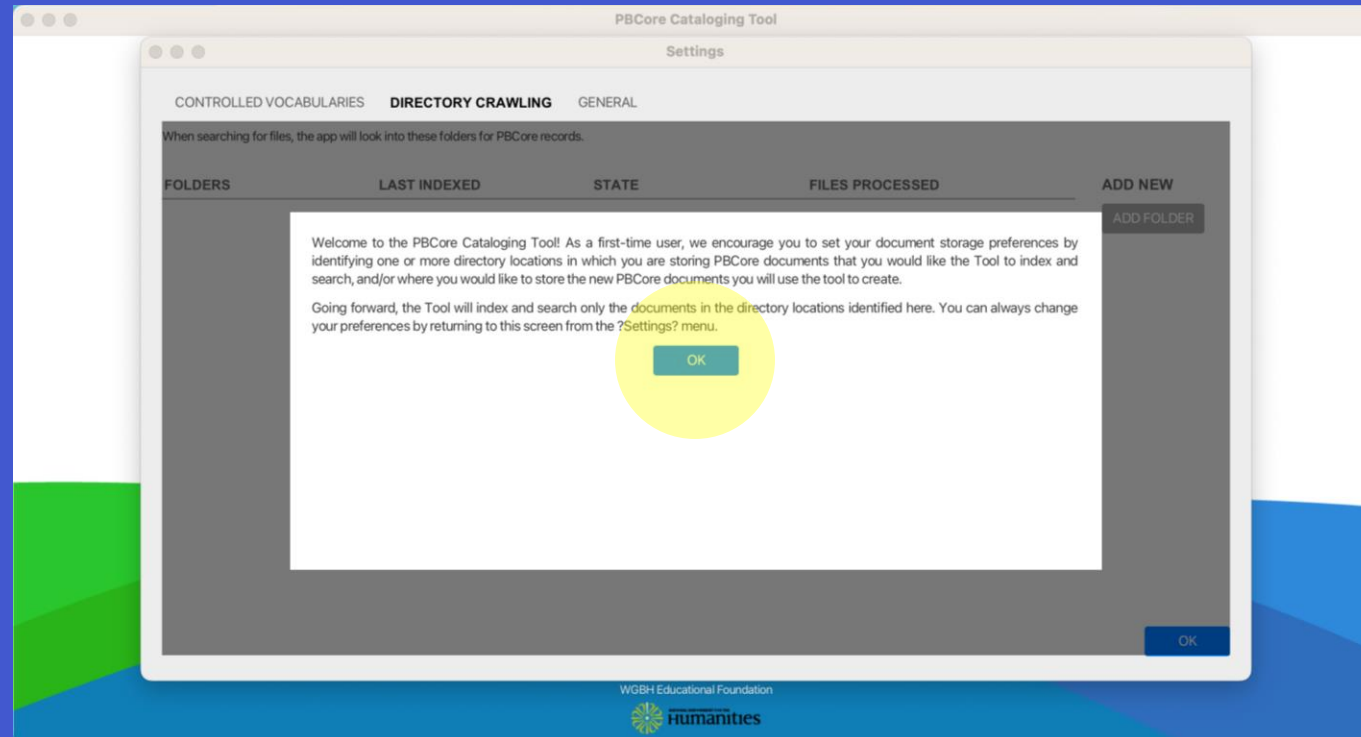

Cuando se abre por primera vez, elegimos una carpeta donde guardar nuestros documentos de PBCore

PBCore Cataloging Tool

Settings

CONTROLLED VOCABULARIES **DIRECTORY CRAWLING** GENERAL

When searching for files, the app will look into these folders for PBCore records.

FOLDERS	LAST INDEXED	STATE	FILES PROCESSED
---------	--------------	-------	-----------------

ADD NEW
ADD FOLDER

OK

WGBH Educational Foundation
humanities

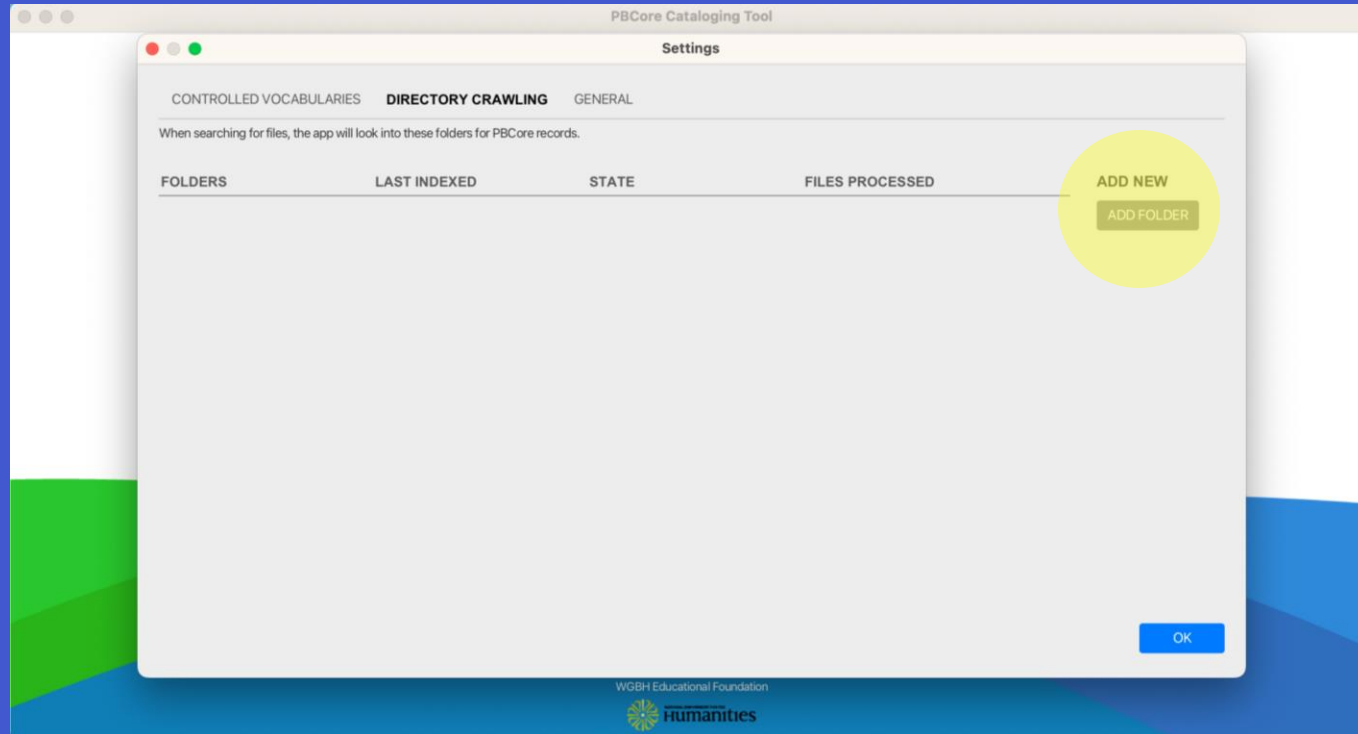

Clickeamos **ADD FOLDER**

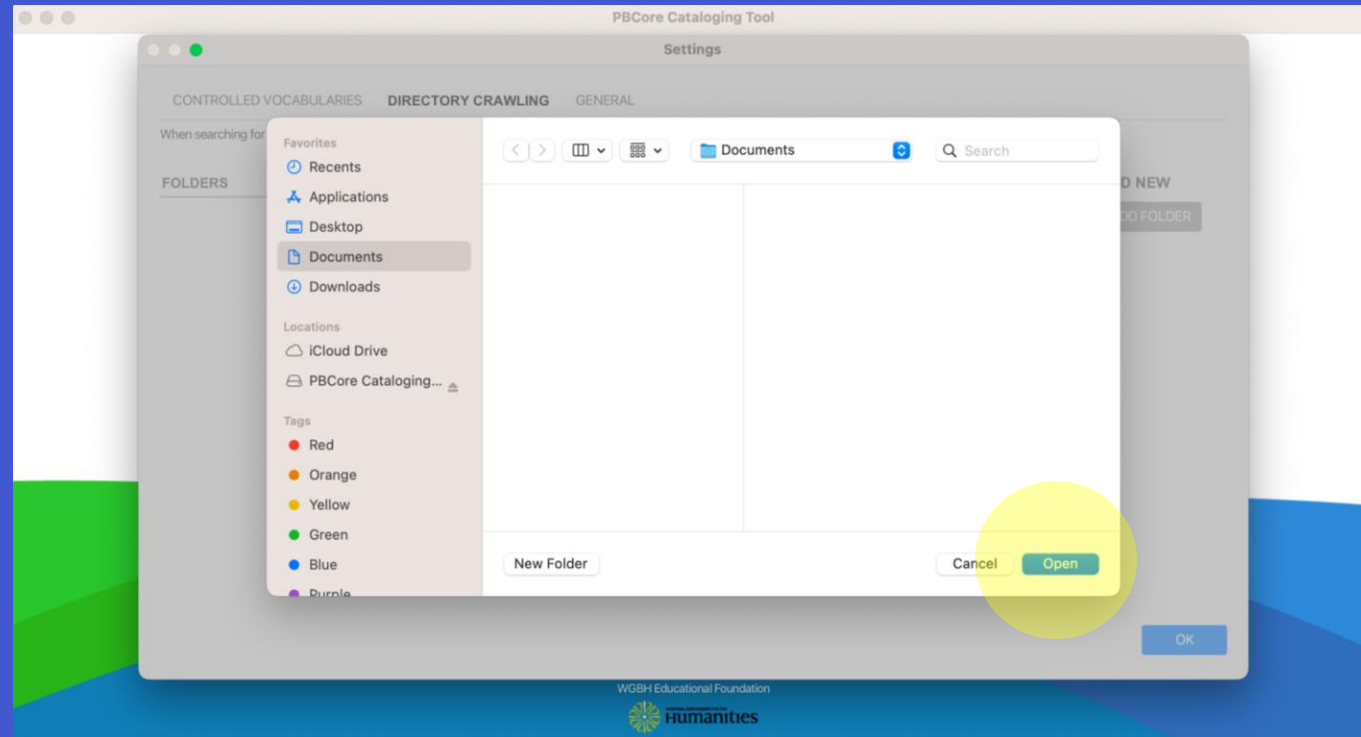

Creamos una carpeta clickeando **NEW FOLDER**. Sino, la elegimos y clickeamos **OPEN**

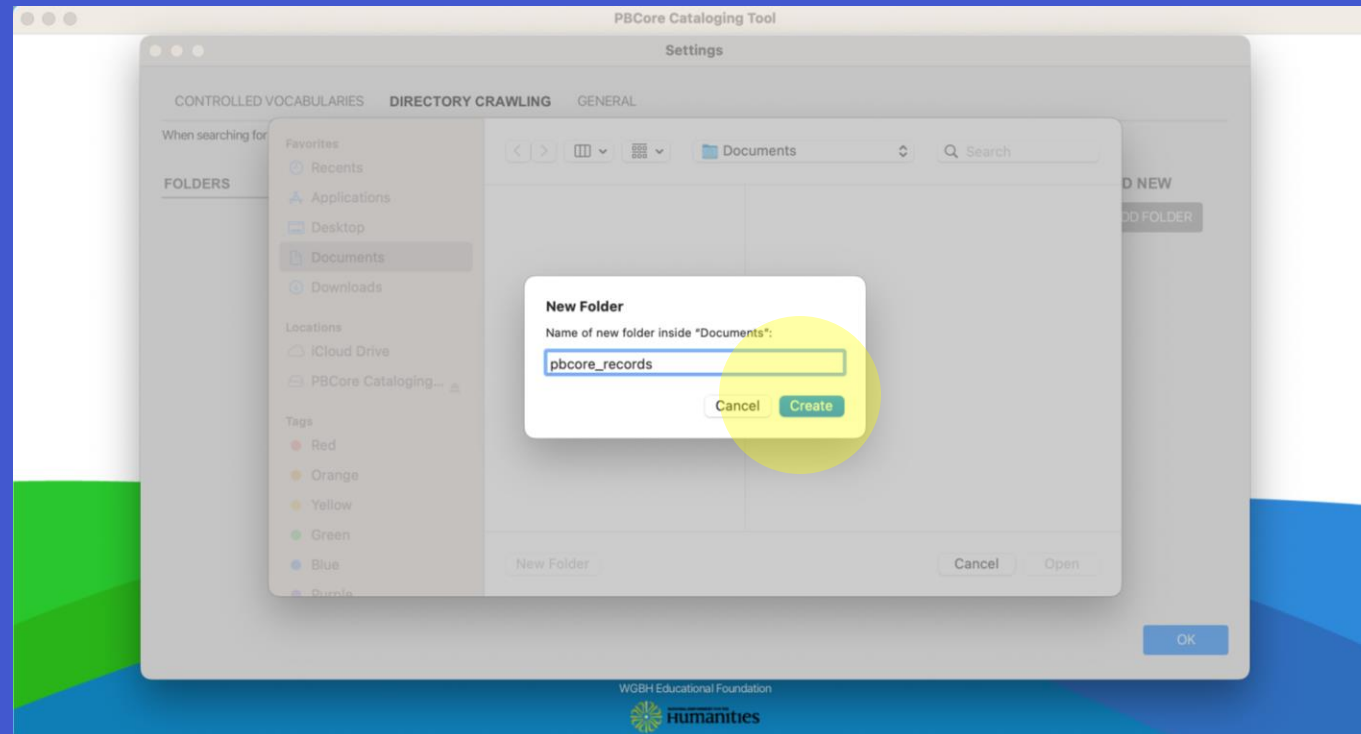

Si hemos clickeado **NEW FOLDER**, acá nombramos la carpeta y clickeamos **CREATE**

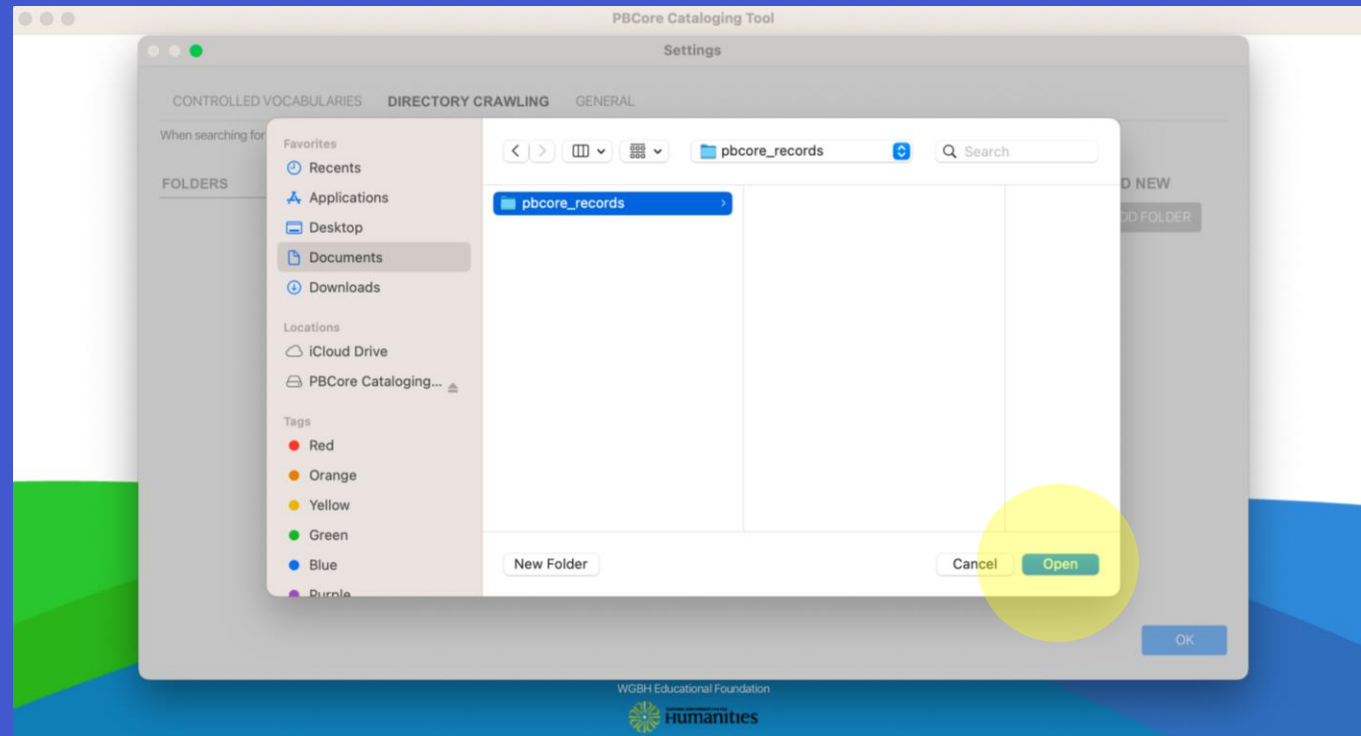

Una vez creada la carpeta, la seleccionamos y clickeamos **OPEN**

PBCore Cataloging Tool

Settings

CONTROLLED VOCABULARIES **DIRECTORY CRAWLING** GENERAL

When searching for files, the app will look into these folders for PBCore records.

FOLDERS	LAST INDEXED	STATE	FILES PROCESSED		ADD NEW
/Users/valeriadavia/Documents/p...	-	PROCESSING	0	■ x	ADD FOLDER

OK

WGBH Educational Foundation
Humanities

Nuestra carpeta aparece acá. Podemos agregar más con **ADD FOLDER**. Luego clickeamos **OK**

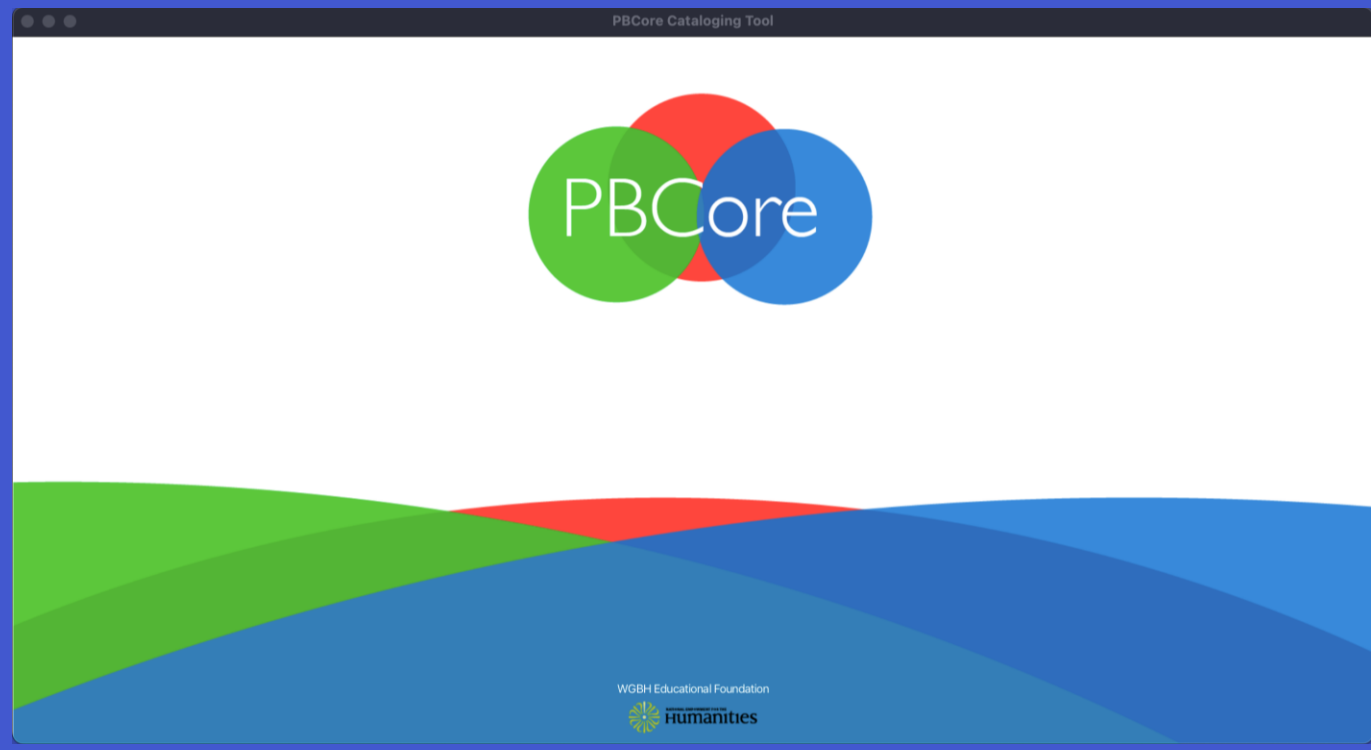

Interfaz de la herramienta (en inglés)

Instalar la herramienta en Windows

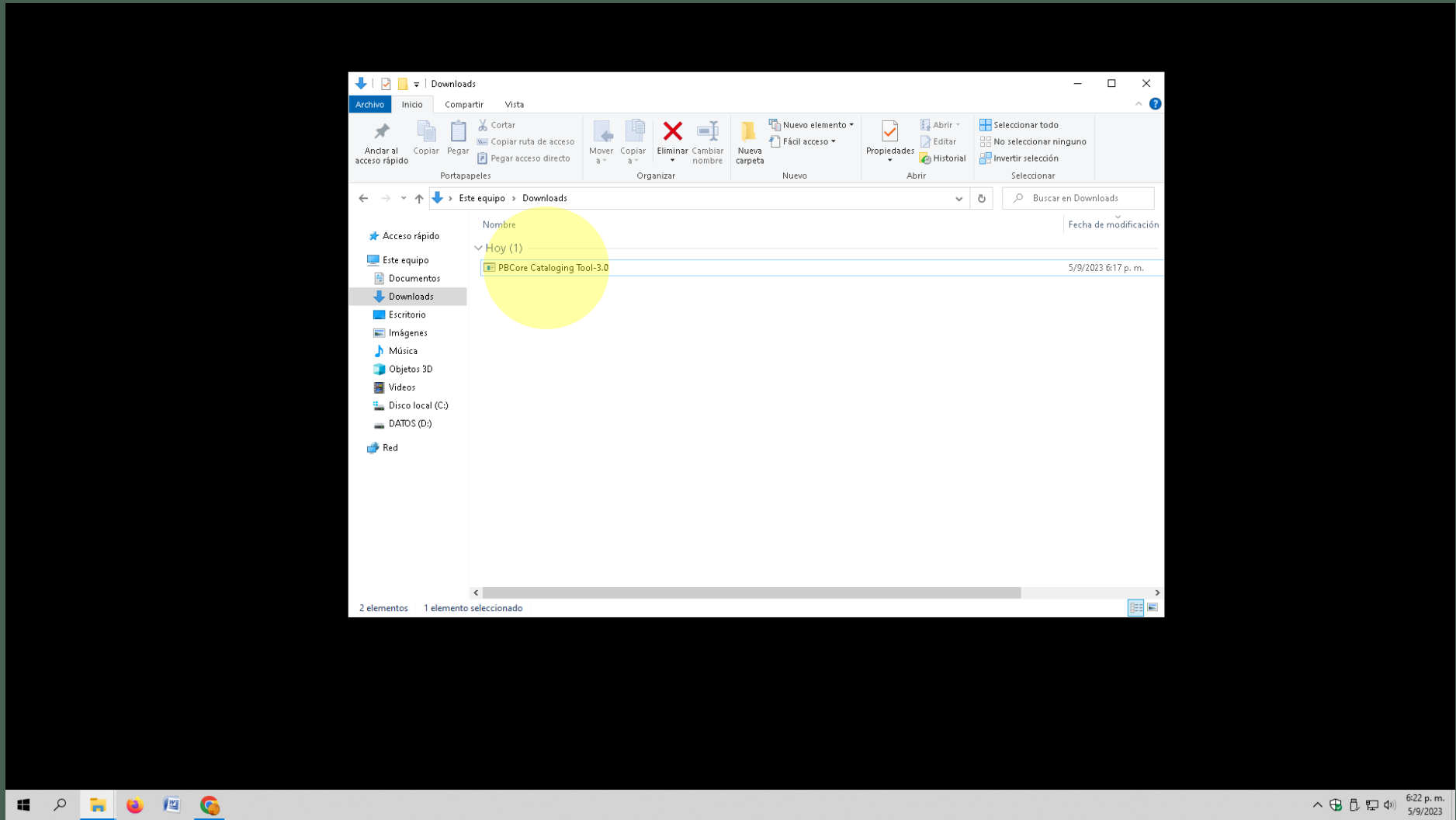

Descargas > instalador de PBCore

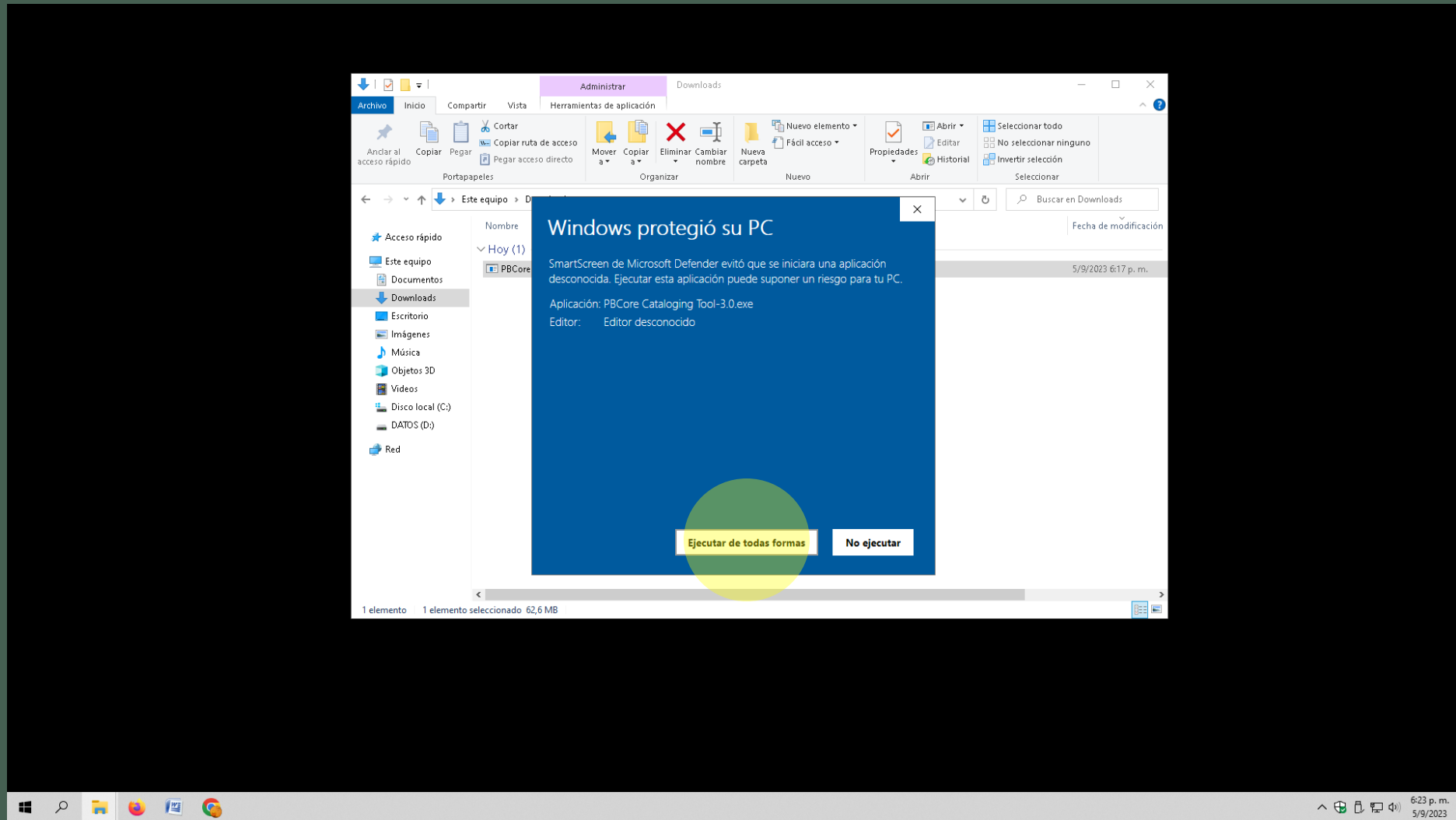

Puede aparecer esta advertencia de Windows — le damos **ejecutar de todas formas**

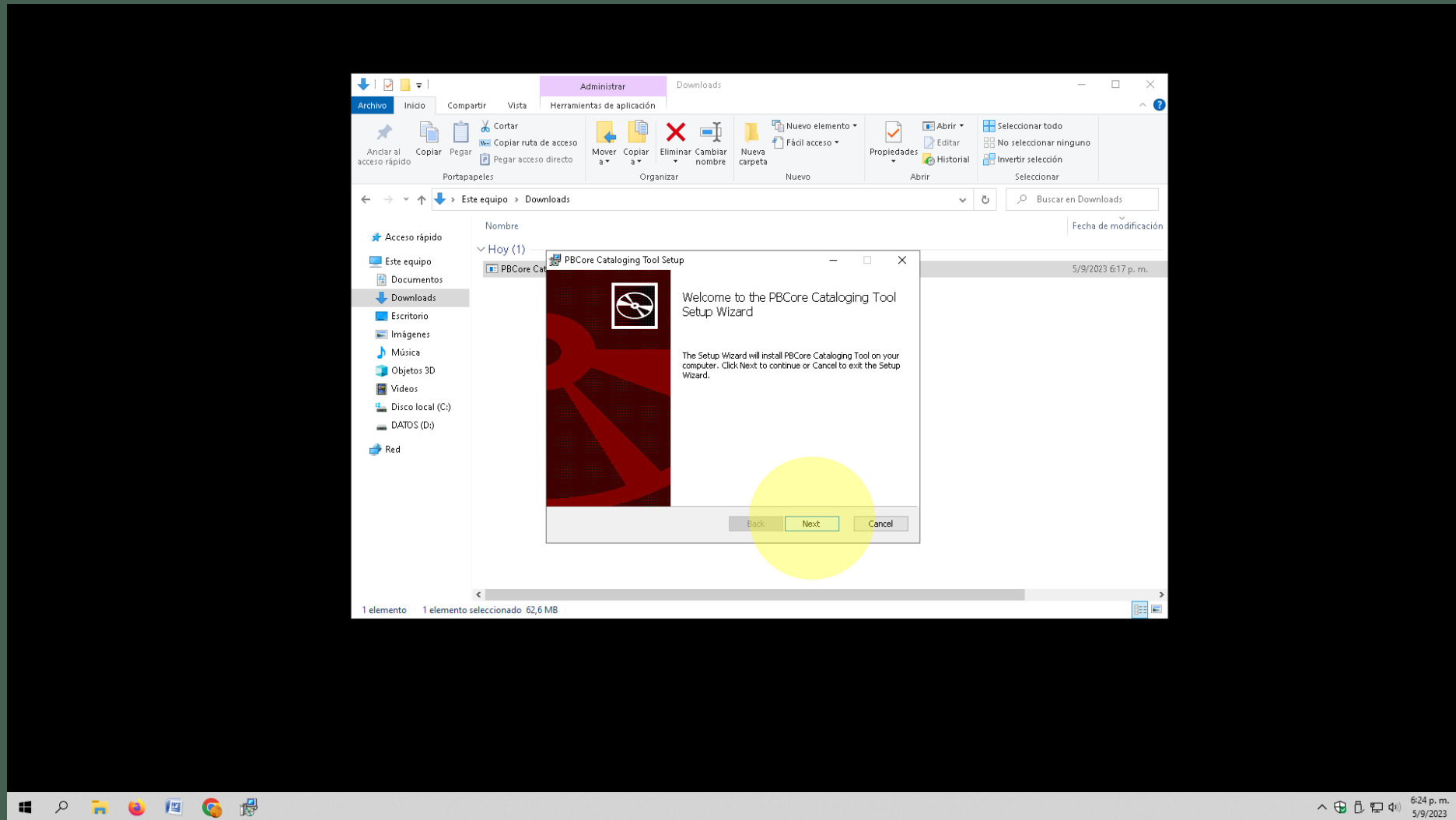

Se abrirá el instalador de Windows —le damos next

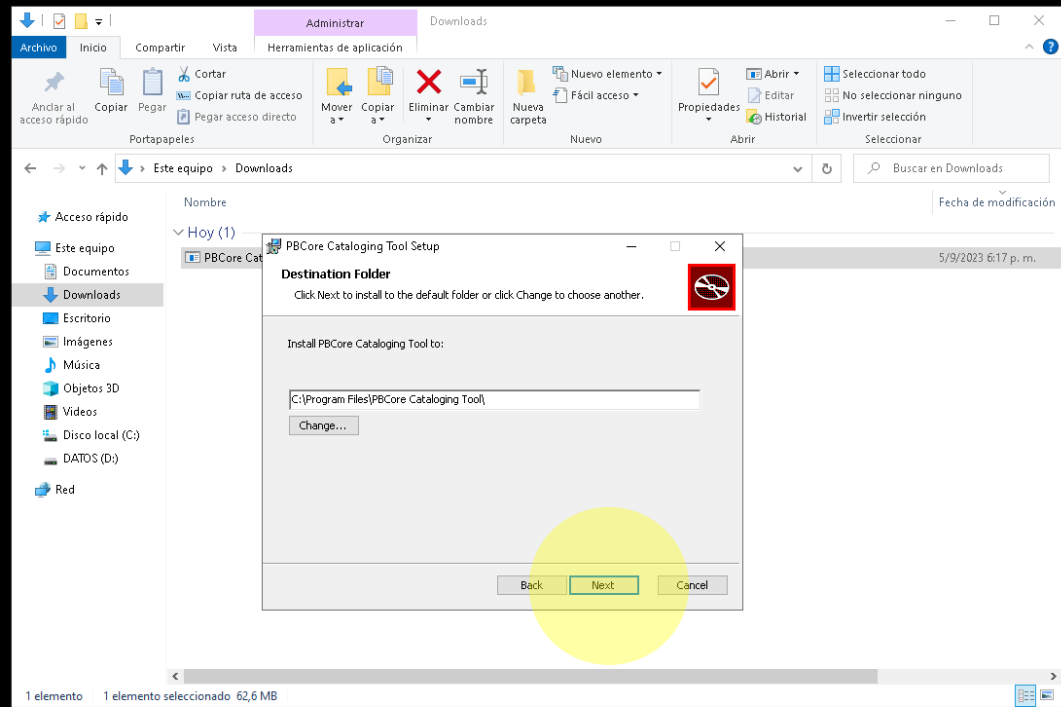

Seleccionamos la carpeta de destino — le damos next

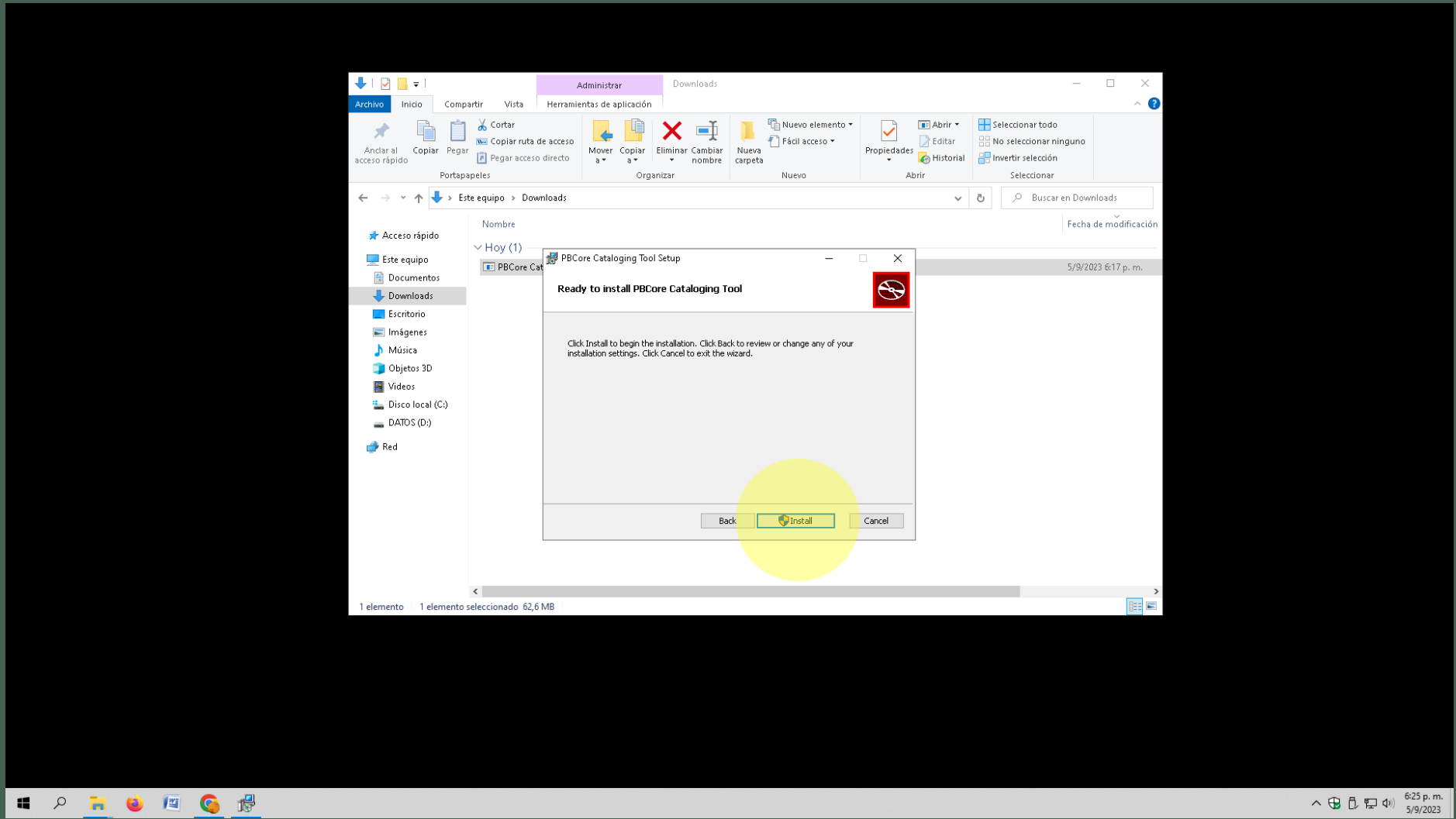

Le damos install

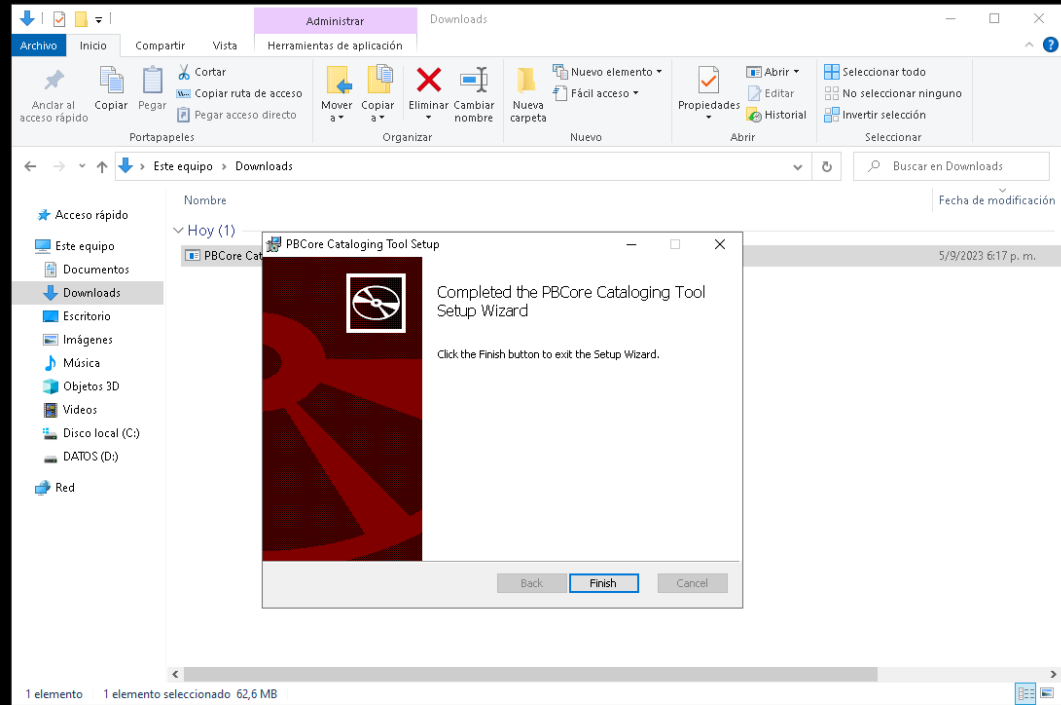

Aparece la aplicación en el escritorio — le damos **finish**

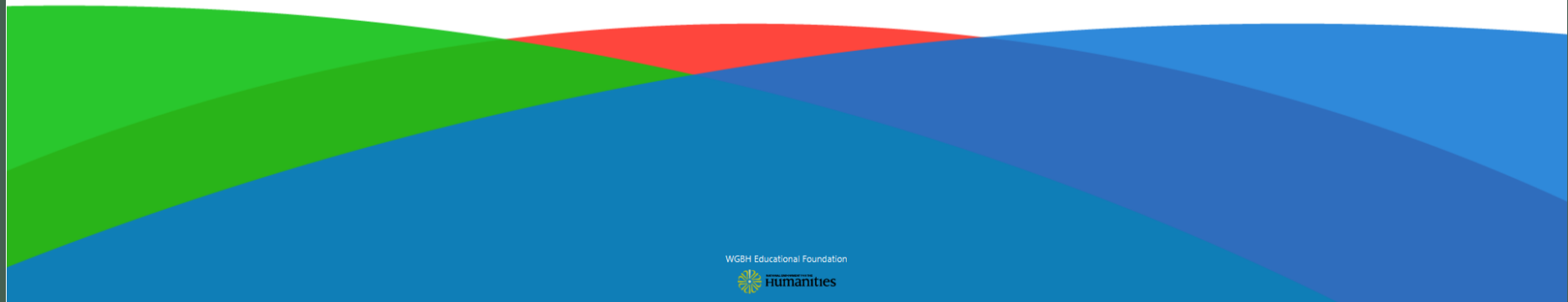
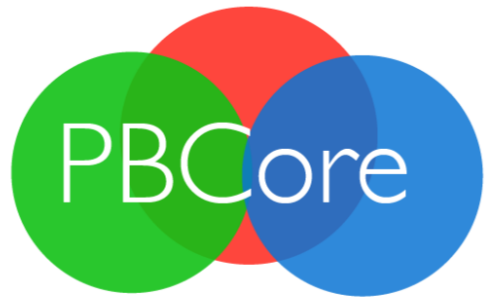

WGBH Educational Foundation
 Humanities

Configurar la herramienta en español

- Controlled Vocabularies ^⇧V
- Directory Crawling ^⇧C
- General Settings ^⇧G

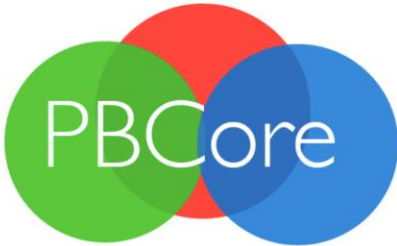

PBCore Cataloging Tool

WGBH Educational Foundation
 **humanities**

- Controlled Vocabularies ^⇧V
- Directory Crawling ^⇧C
- General Settings ^⇧G

PBCore Cataloging Tool

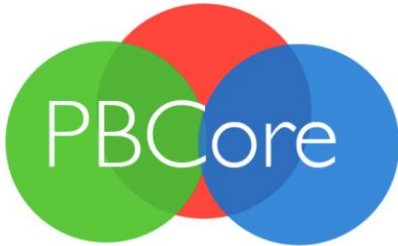

WGBH Educational Foundation
humanities

PBCore Cataloging Tool

Settings

CONTROLLED VOCABULARIES DIRECTORY CRAWLING **GENERAL**

Language

English

By changing the language, the application will restart and both search and settings pages will be closed (if search page is opened)

WGBH Educational Foundation
humanities

PBCore Cataloging Tool

Settings

CONTROLLED VOCABULARIES DIRECTORY CRAWLING **GENERAL**

Language

Español Apply

English

Español

the application will restart and both search and settings pages will be closed (if search page is opened)

WGBH Educational Foundation

humanities

PBCore Cataloging Tool

Settings

CONTROLLED VOCABULARIES DIRECTORY CRAWLING **GENERAL**

Language

Español

By changing the language, the application will restart and both search and settings pages will be closed (if search page is opened)

WGBH Educational Foundation
humanities

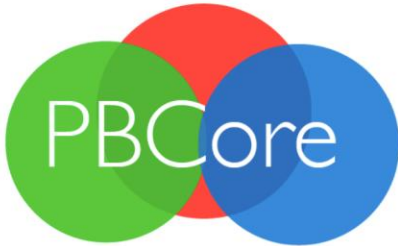
Herramienta de Catalogación de PBCore

PBCore

WGBH Educational Foundation
 humanities

Crear y guardar
documento de
descripción

DOCUMENTO DE DESCRIPCIÓN:

FECHA DE RECURSO: 26/04/1985

IDENTIFICADOR: AV-3740

Fuente: Archivo Histórico RTA

TÍTULO: Cadena nacional: discurso de Alfonsín «En defensa de la democracia»

DESCRIPCIÓN: A pocos días de haberse iniciado el Juicio a las Juntas Militares, los rumores de inquietud en las F...

RESUMEN DE DERECHOS:

RESUMEN DE DERECHOS: Sesión de uso sujeta a pago de derechos

INSTANCIACIÓN:

IDENTIFICADOR DE INSTANCIACIÓN: AV-3740

Fuente: Archivo Histórico RTA

INSTANCIACIÓN DIGITAL: Quicktime

UBICACIÓN DE INSTANCIACIÓN: Disco externo 0098

<https://www.archivorta.com.ar/asset/cadena-nacional-discurso-de-alfonsin-defensa-de-la-democracia-y-economia-de-guerra-26-04-1985/>

INICIO DEMO EN VIVO

- Abrir... ^O
- Nuevo Documento de Descripción ^N
- Nuevo Documento de Instanciación ^I
- Nueva Colección ^⇧N
- Convertir el archivo csv a xml ^R
- Convertir los archivos abiertos a un archivo csv ^T
- Editar por lotes los documentos abiertos ^B
- Exportar los archivos abiertos a zip ^E
- Guardar ^S
- Guardar como... ^⇧S
- Guardar como plantilla ^⇧T
- Salir ^Q

Herramienta de Catalogación de PBCore

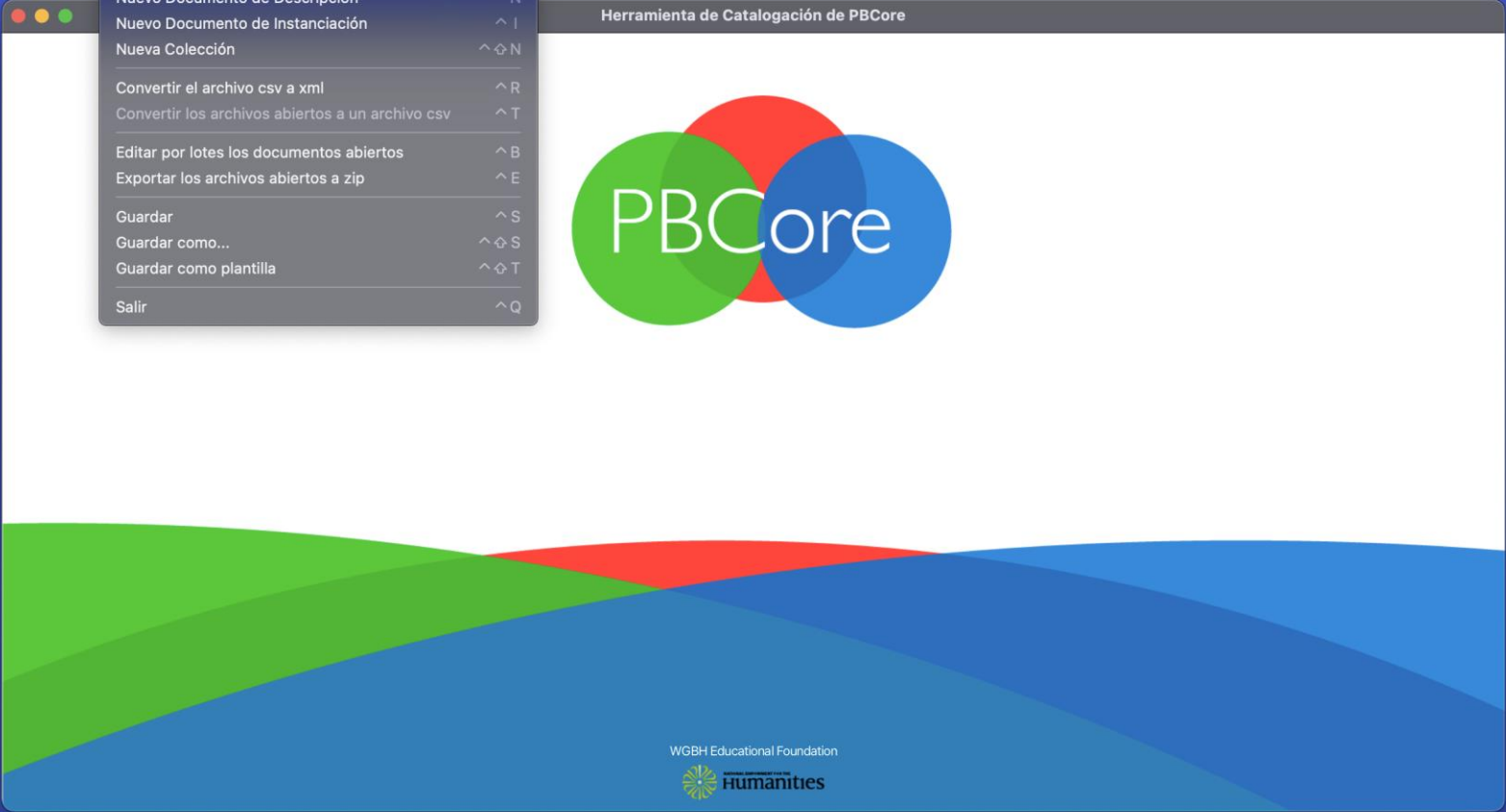
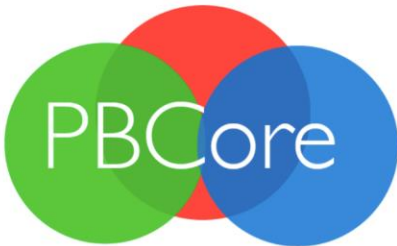

- Abrir... ^O
- Nuevo Documento de Descripción** ^N
- Nuevo Documento de Instanciación ^I
- Nueva Colección ^⇧N
- Convertir el archivo csv a xml ^R
- Convertir los archivos abiertos a un archivo csv ^T
- Editar por lotes los documentos abiertos ^B
- Exportar los archivos abiertos a zip ^E
- Guardar ^S
- Guardar como... ^⇧S
- Guardar como plantilla ^⇧T
- Salir ^Q

Herramienta de Catalogación de PBCore

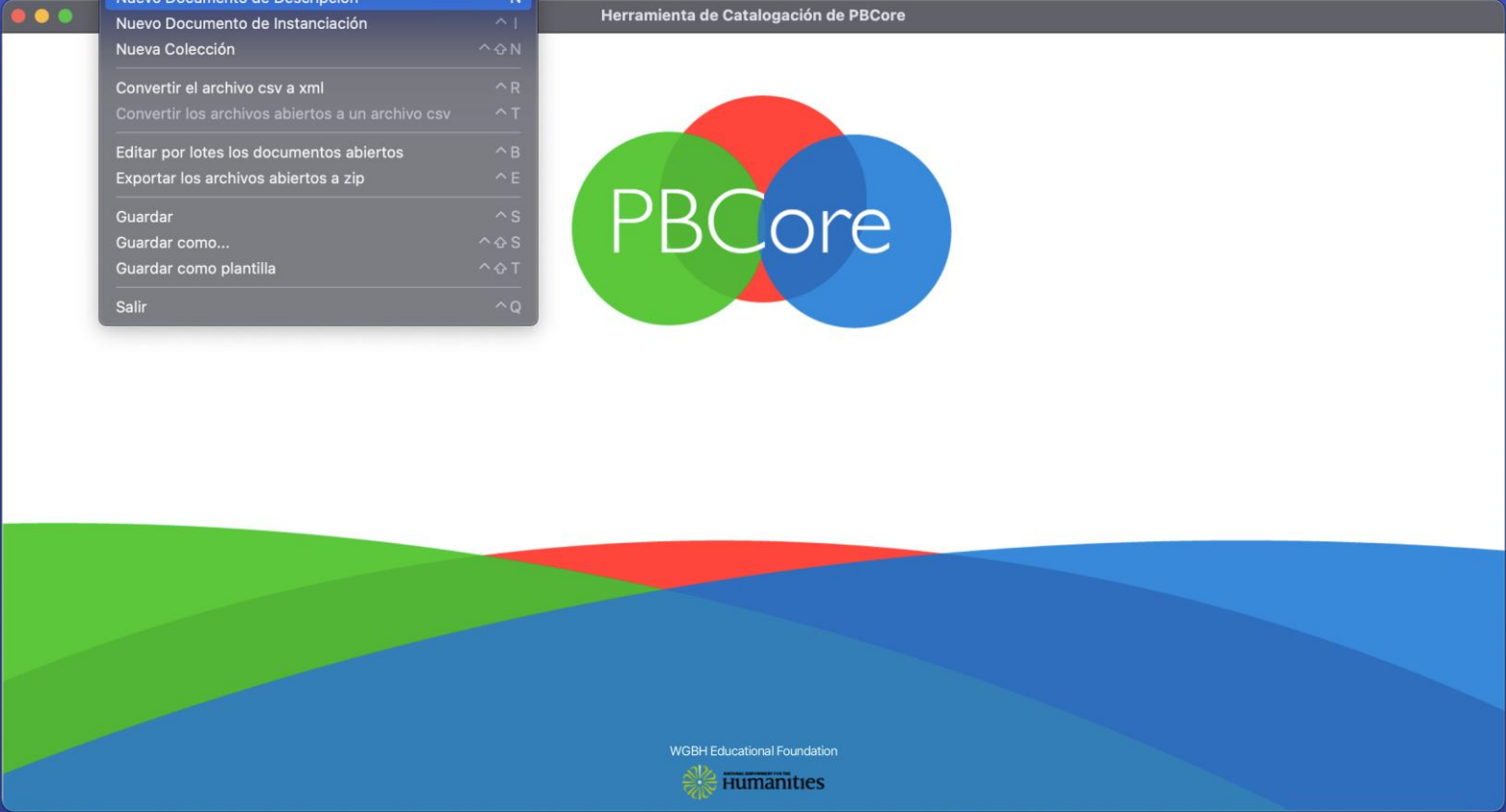
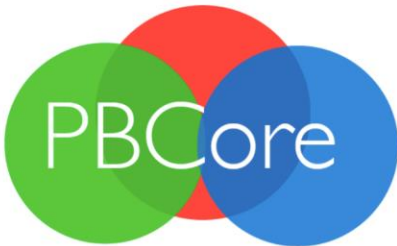

Herramienta de Catalogación de PBCore

untitled0001 x

DOCUMENTO DE DESCRIPCIÓN > untitled0001 [Abrir en carpeta contenedora](#) [guardar documento](#) A algunos elementos les faltan sus valores respectivos ⚠

ELEMENTOS

ELEMENTO RAÍZ

Documento de Descripción +

REESTABLECER BÚSQUEDA ↓

- ⚠ Identificador
- ⚠ Título
- ⚠ Descripción

ELEMENTOS OPCIONALES ↓

VALOR DE ELEMENTO ⚠

ATRIBUTOS DE LOS ELEM... [+ AGREGAR ATRIBUTOS](#)

Fuente
ingrese aquí... ⚠

VISTA PREVIA xml Diseño visual

DOCUMENTO DE DESCRIPCIÓN:

IDENTIFICADOR:

Fuente:

TÍTULO:

DESCRIPCIÓN:

Herramienta de Catalogación de PBCore

untitled0001 x

DOCUMENTO DE DESCRIPCIÓN > untitled0001 [Abrir en carpeta contenedora](#) [guardar documento](#) A algunos elementos les faltan sus valores respectivos ⚠

ELEMENTOS

ELEMENTO RAÍZ
Documento de Descripción +

REESTABLECER BÚSQUEDA ↓

- ⚠ Identificador
- ⚠ Título
- ⚠ Descripción

ELEMENTOS OPCIONALES ↓

VALOR DE ELEMENTO

 ⚠

VISTA PREVIA xml Diseño visual

DOCUMENTO DE DESCRIPCIÓN:

IDENTIFICADOR:

Fuente:

TÍTULO:

DESCRIPCIÓN:

ATRIBUTOS DE LOS ELEM...

 + AGREGAR ATRIBUTOS

Fuente
ingrese aquí... ⚠

ELEMENTOS

Herramienta de Catalogación de PBCore

untitled0001 x

DOCUMENTO DE DESCRIPCIÓN > untitled0001 [Abrir en carpeta contenedora](#) [guardar documento](#) A algunos elementos les faltan sus valores respectivos ⚠

ELEMENTOS

ELEMENTO RAÍZ

Documento de Descripción +

REESTABLECER BÚSQUEDA ↓

- ⚠ Identificador
- ⚠ Título
- ⚠ Descripción

ELEMENTOS OPCIONALES ↓

VALOR DE ELEMENTO ⚠

VISTA PREVIA xml Diseño visual

DOCUMENTO DE DESCRIPCIÓN:

IDENTIFICADOR:

Fuente:

TÍTULO:

DESCRIPCIÓN:

ATRIBUTOS DE LOS ELEM... + AGREGAR ATRIBUTOS

Fuente

ingrese aquí... ⚠

Elementos requeridos

Herramienta de Catalogación de PBCore

untitled0001 x

DOCUMENTO DE DESCRIPCIÓN > untitled0001 [Abrir en carpeta contenedora](#) [guardar documento](#) A algunos elementos les faltan sus valores respectivos

ELEMENTOS

ELEMENTO RAÍZ
Documento de Descripción +

REESTABLECER BÚSQUEDA ↓

- Identificador
- Título
- Descripción

ELEMENTOS OPCIONALES ↓

VALOR DE ELEMENTO

VISTA PREVIA xml Diseño visual

DOCUMENTO DE DESCRIPCIÓN:

IDENTIFICADOR:

Fuente:

TÍTULO:

DESCRIPCIÓN:

ATRIBUTOS DE LOS ELEM... + AGREGAR ATRIBUTOS

Fuente
ingrese aquí...

Elementos opcionales

Herramienta de Catalogación de PBCore

untitled0001 x

DOCUMENTO DE DESCRIPCIÓN > untitled0001 [Abrir en carpeta contenedora](#) [guardar documento](#) A algunos elementos les faltan sus valores respectivos

ELEMENTOS

ELEMENTO RAÍZ
Documento de Descripción +

REESTABLECER BÚSQUEDA ↓

- Identificador
- Título
- Descripción

ELEMENTOS OPCIONALES ↓

VALOR DE ELEMENTO

ATRIBUTOS DE LOS ELEM... + AGREGAR ATRIBUTOS

Fuente
ingrese aquí...

VISTA PREVIA xml Diseño visual

DOCUMENTO DE DESCRIPCIÓN:

IDENTIFICADOR:
Fuente:
TÍTULO:
DESCRIPCIÓN:

VALORES

Herramienta de Catalogación de PBCore

untitled0001 x

DOCUMENTO DE DESCRIPCIÓN > untitled0001 [Abrir en carpeta contenedora](#) [guardar documento](#) A algunos elementos les faltan sus valores respectivos ⚠

ELEMENTOS

ELEMENTO RAÍZ

Documento de Descripción +

REESTABLECER BÚSQUEDA ↓

- ⚠ Identificador 📄
- ⚠ Título 📄
- ⚠ Descripción 📄

ELEMENTOS OPCIONALES ↓

VALOR DE ELEMENTO ⚠

ATRIBUTOS DE LOS ELEM... + AGREGAR ATRIBUTOS

Fuente
ingrese aquí... ⚠

VISTA PREVIA xml Diseño visual

DOCUMENTO DE DESCRIPCIÓN:

IDENTIFICADOR:

Fuente:

TÍTULO:

DESCRIPCIÓN:

Información

Herramienta de Catalogación de PBCore

untitled0001 x

DOCUMENTO DE DESCRIPCIÓN > untitled0001 guardar documento A algunos elementos les faltan sus valores respectivos

ELEMENTOS

ELEMENTO RAÍZ
Documento de Descripción

REESTABLECER BÚSQUEDA

- Identificador
- Título
- Descripción

ELEMENTOS OPCIONALES

VALOR DE ELEMENTO

ATRIBUTOS DE LOS ELEM... + AGREGAR ATRIBUTOS

Fuente
ingrese aquí...

VISTA PREVIA xml Diseño visual

DOCUMENTO DE DESCRIPCIÓN:

IDENTIFICADOR:
Fuente:
TÍTULO:
DESCRIPCIÓN:

Atributos

Herramienta de Catalogación de PBCore

untitled0001 x

DOCUMENTO DE DESCRIPCIÓN > untitled0001 [Abrir en carpeta contenedora](#) [guardar documento](#) A algunos elementos les faltan sus valores respectivos

ELEMENTOS

ELEMENTO RAÍZ

Documento de Descripción + VALOR DE ELEMENTO

REESTABLECER BÚSQUEDA ↓

- Identificador
- Título
- Descripción

ELEMENTOS OPCIONALES ↓

ATRIBUTOS DE LOS ELEM... + AGREGAR ATRIBUTOS

Fuente
ingrese aquí...

VISTA PREVIA xml Diseño visual

DOCUMENTO DE DESCRIPCIÓN:

IDENTIFICADOR:

Fuente:

TÍTULO:

DESCRIPCIÓN:

VISTA PREVIA

Herramienta de Catalogación de PBCore

untitled0001 x

DOCUMENTO DE DESCRIPCIÓN > untitled0001 [guardar documento](#) A algunos elementos les faltan sus valores respectivos ⚠

ELEMENTOS

ELEMENTO RAÍZ
Documento de Descripción +

REESTABLECER BÚSQUEDA ↓

- ⚠ Identificador
- ⚠ Título
- ⚠ Descripción

ELEMENTOS OPCIONALES ↓

ATRIBUTOS DE LOS ELEM... + AGREGAR ATRIBUTOS

Fuente
ingrese aquí... ⚠

VISTA PREVIA xml Diseño visual

DOCUMENTO DE DESCRIPCIÓN:

IDENTIFICADOR:

Fuente:

TÍTULO:

DESCRIPCIÓN:

Conviene primero guardar el documento, clickeando en 'guardar documento'

Herramienta de Catalogación de PBCore

untitled0001 x

DOCUMENTO DE DESCRIPCIÓN > untitled0001 Abrir en carpeta contenedora guardar documento A algunos elementos les faltan sus valores respectivos

ELEMENTOS

ELEMENTO RAÍZ
Documento de Descripción +

REESTABLECER BÚSQUEDA ↓

- Identificador
- Título
- Descripción

ELEMENTOS OPCIONALES ↓

VALOR DE ELEMENTO
ingrese aquí...

VISTA PREVIA
DOCUMENTO DE DESCRIPCIÓN:
IDENTIFICADOR:

Save As: **pbcore.xml**

Tags:

Where: Desktop

Archivos Xml (*.xml)

Cancel Save

ATRIBUTOS DE
Fuente
ingrese aquí...

Herramienta de Catalogación de PBCore

untitled0001 x

DOCUMENTO DE DESCRIPCIÓN > untitled0001 Abrir en carpeta contenedora guardar documento A algunos elementos les faltan sus valores respectivos

ELEMENTOS

ELEMENTO RAÍZ
Documento de Descripción +

REESTABLECER BÚSQUEDA ↓

- Identificador
- Título
- Descripción

ELEMENTOS OPCIONALES ↓

VALOR DE ELEMENTO ingrese aquí...

VISTA PREVIA xml Diseño visual

DOCUMENTO DE DESCRIPCIÓN:
IDENTIFICADOR:

Save As:

Tags:

Where:

Archivos Xml (*.xml)

Cancel Save

ATRIBUTOS DE
Fuente

Herramienta de Catalogación de PBCore

untitled0001 x

DOCUMENTO DE DESCRIPCIÓN > untitled0001 Abrir en carpeta contenedora guardar documento A algunos elementos les faltan sus valores respectivos

ELEMENTOS

ELEMENTO RAÍZ
Documento de Descripción +

REESTABLECER BÚSQUEDA ↓

- Identificador
- Título
- Descripción

ELEMENTOS OPCIONALES ↓

VALOR DE ELEMENTO
ingrese aquí...

VISTA PREVIA
DOCUMENTO DE DESCRIPCIÓN:
IDENTIFICADOR:

Save As: discurso_alfonsin.xml

Tags:

Where: pbcore_webinario

Archivos Xml (*.xml)

Cancel Save

Fuente
ingrese aquí...

Herramienta de Catalogación de PBCore

discurso_alfonsin.xml x

DOCUMENTO DE DESCRIPCIÓN > discurso_alfonsin.xml [Abrir en carpeta contenedora](#) A algunos elementos les faltan sus valores respectivos ⚠

ELEMENTOS

ELEMENTO RAÍZ

Documento de Descripción +

REESTABLECER BÚSQUEDA ↓

- ⚠ Identificador
- ⚠ Título
- ⚠ Descripción

ELEMENTOS OPCIONALES ↓

VALOR DE ELEMENTO ⚠

ATRIBUTOS DE LOS ELEM... [+ AGREGAR ATRIBUTOS](#)

Fuente
ingrese aquí... ⚠

VISTA PREVIA xml Diseño visual

DOCUMENTO DE DESCRIPCIÓN:

IDENTIFICADOR:

Fuente:

TÍTULO:

DESCRIPCIÓN:

Herramienta de Catalogación de PBCore

discurso_alfonsin.xml x

DOCUMENTO DE DESCRIPCIÓN > discurso_alfonsin.xml [Abrir en carpeta contenedora](#) A algunos elementos les faltan sus valores respectivos ⚠

ELEMENTOS

ELEMENTO RAÍZ
Documento de Descripción +

REESTABLECER BÚSQUEDA ↓

- ⚠ Identificador
- ⚠ Título
- ⚠ Descripción

ELEMENTOS OPCIONALES ↓

VALOR DE ELEMENTO ⚠

ATRIBUTOS DE LOS ELEM... [+ AGREGAR ATRIBUTOS](#)

Fuente
ingrese aquí... ⚠

VISTA PREVIA xml Diseño visual

DOCUMENTO DE DESCRIPCIÓN:

IDENTIFICADOR:

Fuente:

TÍTULO:

DESCRIPCIÓN:

Herramienta de Catalogación de PBCore

discurso_alfonsin.xml x

DOCUMENTO DE DESCRIPCIÓN > discurso_alfonsin.xml [Abrir en carpeta contenedora](#) A algunos elementos les faltan sus valores respectivos ⚠

ELEMENTOS

ELEMENTO RAÍZ

Documento de Descripción + VALOR DE ELEMENTO ⚠

REESTABLECER BÚSQUEDA ↓

- ⚠ Identificador
- ⚠ Título
- ⚠ Descripción

ELEMENTOS OPCIONALES ↓

ATRIBUTOS DE LOS ELEM... [+ AGREGAR ATRIBUTOS](#)

Fuente
ingrese aquí... ⚠

VISTA PREVIA xml Diseño visual ▾

DOCUMENTO DE DESCRIPCIÓN:

IDENTIFICADOR:

Fuente:

TÍTULO:

DESCRIPCIÓN:

Herramienta de Catalogación de PBCore

discurso_alfonsin.xml x

DOCUMENTO DE DESCRIPCIÓN > discurso_alfonsin.xml [Abrir en carpeta contenedora](#) [guardar documento](#) A algunos elementos les faltan sus valores respectivos ⚠

ELEMENTOS

ELEMENTO RAÍZ

Documento de Descripción +

REESTABLECER BÚSQUEDA ↓

- ⚠ Identificador
- ⚠ Título
- ⚠ Descripción

ELEMENTOS OPCIONALES ↓

ATRIBUTOS DE LOS ELEM... + AGREGAR ATRIBUTOS

Fuente
ingrese aquí... ⚠

VALOR DE ELEMENTO

AV-3740

VISTA PREVIA xml Diseño visual

DOCUMENTO DE DESCRIPCIÓN:

IDENTIFICADOR: AV-3740

Fuente:

TÍTULO:

DESCRIPCIÓN:

Herramienta de Catalogación de PBCore

discurso_alfonsin.xml x

DOCUMENTO DE DESCRIPCIÓN > discurso_alfonsin.xml [Abrir en carpeta contenedora](#) [guardar documento](#) A algunos elementos les faltan sus valores respectivos

ELEMENTOS

ELEMENTO RAÍZ	VALOR DE ELEMENTO
Documento de Descripción +	AV-3740
REESTABLECER BÚSQUEDA ↓	
Identificador	
⚠ Título	
⚠ Descripción	
ELEMENTOS OPCIONALES ↓	
ATRIBUTOS DE LOS ELEM... + AGREGAR ATRIBUTOS	
Fuente	Archivo Histórico RTA

VISTA PREVIA xml Diseño visual

DOCUMENTO DE DESCRIPCIÓN:

IDENTIFICADOR: AV-3740

Fuente: Archivo Histórico RTA

TÍTULO:

DESCRIPCIÓN:

Herramienta de Catalogación de PBCore

discurso_alfonsin.xml x

DOCUMENTO DE DESCRIPCIÓN > discurso_alfonsin.xml [Abrir en carpeta contenedora](#) A algunos elementos les faltan sus valores respectivos ⚠

ELEMENTOS

ELEMENTO RAÍZ

- Documento de Descripción +

REESTABLECER BÚSQUEDA ↓

- Identificador
- Título**
- ⚠ Descripción

ELEMENTOS OPCIONALES ↓

VALOR DE ELEMENTO

Cadena nacional: discurso de Alfonsín «En defensa de la democracia»

[ATRIBUTOS DE LOS ELEM...](#) [+ AGREGAR ATRIBUTOS](#)

VISTA PREVIA xml Diseño visual

DOCUMENTO DE DESCRIPCIÓN:

IDENTIFICADOR: AV-3740

Fuente: Archivo Histórico RTA

TÍTULO: Cadena nacional: discurso de Alfonsín «En defensa de la democracia»

DESCRIPCIÓN:

Herramienta de Catalogación de PBCore

discurso_alfonsin.xml X

DOCUMENTO DE DESCRIPCIÓN > discurso_alfonsin.xml [Abrir en carpeta contenedora](#) [guardar documento](#)

ELEMENTOS

ELEMENTO RAÍZ

- Documento de Descripción +

REESTABLECER BÚSQUEDA ↓

- Identificador
- Título
- Descripción

ELEMENTOS OPCIONALES ↓

VALOR DE ELEMENTO

Finalmente, durante la desconcentración del acto, diferentes funcionarios entrevistados caracterizan estas medidas como el "sinceramiento" requerido para la convocatoria del "capital privado, nacional y extranjero".

[ATRIBUTOS DE LOS ELEM...](#) [+ AGREGAR ATRIBUTOS](#)

VISTA PREVIA

xml Diseño visual

DOCUMENTO DE DESCRIPCIÓN:

IDENTIFICADOR: AV-3740

Fuente: Archivo Histórico RTA

TÍTULO: Cadena nacional: discurso de Alfonsín «En defensa de la democracia»

DESCRIPCIÓN: A pocos días de haberse iniciado el Juicio a las Juntas Militares, los rumores de inquietud en las F...

Agregar elementos
opcionales

Herramienta de Catalogación de PBCore

discurso_alfonsin.xml

DOCUMENTO DE DESCRIPCIÓN > discurso_alfonsin.xml [Abrir en carpeta contenedora](#)

ELEMENTOS

ELEMENTO RAÍZ	VALOR DE ELEMENTO
Documento de Descripción	no se requiere entrada

REESTABLECER BÚSQUEDA

- Identificador
- Título
- Descripción

ELEMENTOS OPCIONALES

ATRIBUTOS DE LOS ELEMENTOS + AGREGAR ATRIBUTOS

xmlns	http://www.pbcore.org/PBCore/PBCoreNamespa
xsi:schemaLocation	http://www.pbcore.org/PBCore/PBCoreNamespa
xmlns:xsi	http://www.w3.org/2001/XMLSchema-instance

VISTA PREVIA

DOCUMENTO DE DESCRIPCIÓN:

IDENTIFICADOR: AV-3740

Fuente: Archivo Histórico RTA

TÍTULO: Cadena nacional: discurso de Alfonsín «En defensa de la democracia»

DESCRIPCIÓN: A pocos días de haberse iniciado el Juicio a las Juntas Militares, los rumores de inquietud en las F...

Herramienta de Catalogación de PBCore

discurso_alfonsin.xml x

DOCUMENTO DE DESCRIPCIÓN > discurso_alfonsin.xml Abrir en carpeta contenedora

ELEMENTOS

ELEMENTO RAÍZ

Documento de Descripción

REESTABLECER BÚSQUEDA

Identificador

Título

Descripción

ELEMENTOS OPCIONALES

Relación

Cobertura

Nivel de audiencia

Clasificación de audiencia

Creador

Agregar nuevo elemento

Usos: **opcional, repetible**

Definición: pbcoreAssetDate pretende reflejar las fechas asociadas con el Contenido intelectual.

Práctica recomendada: Por el contrario, instantiationDate pretende reflejar la información de fecha para la instanciación específica. Por ejemplo, si tiene una copia en VHS de Lo que el viento se llevó, pbcoreAssetDate sería 1939, mientras que la fecha de instanciación de la copia en VHS podría ser 1985. pbcoreAssetDate también puede usarse para reflejar fechas de disponibilidad, etc. Los tipos de fecha deben especificarse usando el atributo @dateType. Las fechas o los eventos basados en el tiempo relacionados con el contenido del recurso, por otro lado, se ...

CANCELAR AGREGAR AGREGAR Y CERRAR

http://www.pbcore.org/PBCore/PBCoreNamespa

xsi:schemaLocation

http://www.pbcore.org/PBCore/PBCoreNamespa

xmlns:xsi

http://www.w3.org/2001/XMLSchema-instance

xml: Diseño visual

«... de la democracia»

... Juntas Militares, los rumores de inquietud en las F...

Herramienta de Catalogación de PBCore

discurso_alfonsin.xml x

DOCUMENTO DE DESCRIPCIÓN > discurso_alfonsin.xml > Abrir en carpeta contenedora

ELEMENTOS

ELEMENTO RAÍZ

Documento de Descripción

REESTABLECER BÚSQUEDA

Identificador

Título

Descripción

ELEMENTOS OPCIONALES

Relación

Cobertura

Nivel de audiencia

Clasificación de audiencia

Creador

Agregar nuevo elemento

Usos: **opcional, repetible**

Definición: pbcCoreAssetDate pretende reflejar las fechas asociadas con el Contenido intelectual.

Práctica recomendada: Por el contrario, instantiationDate pretende reflejar la información de fecha para la instanciación específica. Por ejemplo, si tiene una copia en VHS de Lo que el viento se llevó, pbcCoreAssetDate sería 1939, mientras que la fecha de instanciación de la copia en VHS podría ser 1985. pbcCoreAssetDate también puede usarse para reflejar fechas de disponibilidad, etc. Los tipos de fecha deben especificarse usando el atributo @dateType. Las fechas o los eventos basados en el tiempo relacionados con el contenido del recurso, por otro lado, se ...

CANCELAR AGREGAR AGREGAR Y CERRAR

http://www.pbcCore.org/PBCore/PBCoreNamespa

xsi:schemaLocation

http://www.pbcCore.org/PBCore/PBCoreNamespa

xmlns:xsi

http://www.w3.org/2001/XMLSchema-instance

de la democracia»

s Juntas Militares, los rumores de inquietud en las F...

Herramienta de Catalogación de PBCore

discurso_alfonsin.xml x

DOCUMENTO DE DESCRIPCIÓN > discurso_alfonsin.xml Abrir en carpeta contenedora

ELEMENTOS

ELEMENTO RAÍZ

Documento de Descripción

REESTABLECER BÚSQUEDA

Identificador

Título

Descripción

ELEMENTOS OPCIONALES

Agregar nuevo elemento

- Relación
- Cobertura
- Nivel de audiencia
- Clasificación de audiencia
- Creador
- Colaborador
- Editor
- Resumen de derechos
- Instanciación
- Anotación
- Parte
- Extensión

Usos: **opcional, repetible, opción**

Para utilizar este elemento, debe elegir elementos secundarios de un solo tipo.

Definición: pbcoreRightsSummary es un contenedor para los subelementos 'rightsSummary', 'rightsLink' y 'rightsEmbedded' que se utilizan para describir los derechos del recurso.

CANCELAR AGREGAR AGREGAR Y CERRAR

http://www.pbcore.org/PBCore/PBCoreNamespa

xsi:schemaLocation

http://www.pbcore.org/PBCore/PBCoreNamespa

xmlns:xsi

http://www.w3.org/2001/XMLSchema-instance

...e la democracia»

...s Juntas Militares, los rumores de inquietud en las F...

discurso_alfonsin.xml
Herramienta de Catalogación de PBCore

DOCUMENTO DE DESCRIPCIÓN > discurso_alfonsin.xml Abrir en carpeta contenedora

ELEMENTOS

ELEMENTO RAÍZ

- Documento de Descripción

REESTABLECER BÚSQUEDA

- Identificador
- Título
- Descripción

ELEMENTOS OPCIONALES

Agregar nuevo elemento

- ▶ Relación
- ▶ Cobertura
- Nivel de audiencia
- Clasificación de audiencia
- ▶ Creador
- ▶ Colaborador
- ▶ Editor
- ▼ Resumen de derechos
 - Resumen de derechos**
 - Enlace de derechos
 - Derechos incrustados
- ▶ Instanciación

Usos: opcional

Definición: rightsSummary se usa como un elemento general de texto libre para identificar información sobre los derechos de autor y los derechos de propiedad que se tienen en y sobre un recurso o instanciación ya sea que sean de acceso abierto o estén restringidos de alguna manera. Si las fechas, horas y períodos de disponibilidad están asociados a un derecho, inclúyalos. Los permisos, restricciones y obligaciones del usuario final también pueden identificarse según sea necesario.

Práctica recomendada: para información sobre los derechos que se aplica al recurso en su totalidad, use este elemento dentro del contenedor pbcCoreRightsSummary. Para obtener información sobre derechos que sea específica de una instanciación de un recurso, utilicela dentro del contenedor instanciationRights....

CANCELAR
AGREGAR
AGREGAR Y CERRAR

```

http://www.pbcore.org/PBCore/PBCoreNamespa
xsi:schemaLocation
http://www.pbcore.org/PBCore/PBCoreNamespa
xmlns:xsi
http://www.w3.org/2001/XMLSchema-instance
    
```

Herramienta de Catalogación de PBCore

discurso_alfonsin.xml x

DOCUMENTO DE DESCRIPCIÓN > discurso_alfonsin.xml Abrir en carpeta contenedora guardar documento

ELEMENTOS

ELEMENTO RÁIZ	VALOR DE ELEMENTO
Documento de Descripción	no se requiere entrada

REESTABLECER BÚSQUEDA

Identificador	
Título	
Descripción	

ELEMENTOS OPCIONALES

Resumen de derechos	
Resumen de derechos	
Fecha de recurso	

ATRIBUTOS DE LOS ELEMENTOS [+ AGREGAR ATRIBUTOS](#)

VISTA PREVIA

DOCUMENTO DE DESCRIPCIÓN:

FECHA DE RECURSO:

IDENTIFICADOR: AV-3740

Fuente: Archivo Histórico RTA

TÍTULO: Cadena nacional: discurso de Alfonsín «En defensa de la democracia»

DESCRIPCIÓN: A pocos días de haberse iniciado el Juicio a las Juntas Militares, los rumores de inquietud en las F...

RESUMEN DE DERECHOS:

RESUMEN DE DERECHOS:

Herramienta de Catalogación de PBCore

discurso_alfonsin.xml x

DOCUMENTO DE DESCRIPCIÓN > discurso_alfonsin.xml Abrir en carpeta contenedora

ELEMENTOS

ELEMENTO RÁIZ	VALOR DE ELEMENTO
Documento de Descripción	26/04/1985

REESTABLECER BÚSQUEDA

- Identificador
- Título
- Descripción

ELEMENTOS OPCIONALES

- Resumen de derechos
- Resumen de derechos
- Fecha de recurso**

ATRIBUTOS DE LOS ELEMENTOS + AGREGAR ATRIBUTOS

VISTA PREVIA

DOCUMENTO DE DESCRIPCIÓN:

FECHA DE RECURSO: 26/04/1985

IDENTIFICADOR: AV-3740

Fuente: Archivo Histórico RTA

TÍTULO: Cadena nacional: discurso de Alfonsín «En defensa de la democracia»

DESCRIPCIÓN: A pocos días de haberse iniciado el Juicio a las Juntas Militares, los rumores de inquietud en las F...

RESUMEN DE DERECHOS:

RESUMEN DE DERECHOS: Sesión de uso sujeta a pago de derechos

Agregar instanciación

discurso_alfonsin.xml
Herramienta de Catalogación de PBCore

DOCUMENTO DE DESCRIPCIÓN > discurso_alfonsin.xml
Abrir en carpeta contenedora

ELEMENTOS

ELEMENTO RAÍZ

Documento de Descripción

REESTABLECER BÚSQUEDA

Identificador

Título

Descripción

ELEMENTOS OPCIONALES

- Resumen de derechos
- Resumen de derechos
- Fecha de recurso

Agregar nuevo elemento

- Relación
- Cobertura
- Nivel de audiencia
- Clasificación de audiencia
- Creador
- Colaborador
- Editor
- Resumen de derechos
- Instanciación
- Anotación
- Parte
- Extensión

Usos: opcional, repetible

Definición: pbcoreInstantiation contiene subelementos que describen una instancia única de un recurso. La definición es maleable, pero debe considerarse como cualquier unidad discreta y tangible que normalmente (aunque no siempre) comprende una representación completa del recurso. Por ejemplo, un máster original en cinta de video, un archivo digital de video máster de preservación y una copia de acceso de baja tasa de bits se considerarían instancias de un solo programa de video. Todos los subelementos que contiene este elemento se utilizan para describir la creación de instancias específicamente, no necesariamente el recurso en su conjunto.

CANCELAR
AGREGAR
AGREGAR Y CERRAR

```

http://www.pbcore.org/PBCore/PBCoreNamespa
xsi:schemaLocation
http://www.pbcore.org/PBCore/PBCoreNamespa
xmlns:xsi
http://www.w3.org/2001/XMLSchema-instance
    
```

discurso_alfonsin.xml
Herramienta de Catalogación de PBCore

DOCUMENTO DE DESCRIPCIÓN > discurso_alfonsin.xml Abrir en carpeta contenedora

ELEMENTOS

ELEMENTO RÁIZ

- Documento de Descripción

REESTABLECER BÚSQUEDA

- Identificador
- Título
- Descripción

ELEMENTOS OPCIONALES

- Resumen de derechos
- Resumen de derechos
- Fecha de recurso

Agregar nuevo elemento

- ▶ Editor
- ▶ Resumen de derechos
- ▼ Instanciación
 - Identificador de instancia
 - Fecha de instanciación
 - Dimensiones de instancia
 - Instanciación física
 - Instanciación digital
 - Estándar de instanciación
 - Ubicación de instanciación
 - Tipo de medio de instancia

Usos: opcional

Definición: instantiationDigital se utiliza para identificar el formato de una instanciación particular de un recurso tal como existe como un archivo digital en un servidor, disco duro u otro medio de almacenamiento digital. Las instanciaciones digitales deben expresarse como tipos MIME formales de Internet.

Práctica recomendada: InstantiationDigital sólo debe usarse para describir el tipo MIME del archivo digital en sí. Hay múltiples opciones para transmitir más información sobre el medio de almacenamiento o la ubicación del archivo digital, que se analizan con más detalle en el sitio de PBCore.

CANCELAR
AGREGAR
AGREGAR Y CERRAR

```

http://www.pbcore.org/PBCore/PBCoreNamespa
xsi:schemaLocation
http://www.pbcore.org/PBCore/PBCoreNamespa

xmlns:xsi
http://www.w3.org/2001/XMLSchema-instance
    
```

Herramienta de Catalogación de PBCore

discurso_alfonsin.xml x

DOCUMENTO DE DESCRIPCIÓN > discurso_alfonsin.xml Abrir en carpeta contenedora guardar documento A algunos elementos les faltan sus valores respectivos

ELEMENTOS

ELEMENTO RÁIZ	VALOR DE ELEMENTO
Documento de Descripción	no se requiere entrada

REESTABLECER BÚSQUEDA

Identificador	
Título	
Descripción	

ELEMENTOS OPCIONALES

- Resumen de derechos
- Resumen de derechos
- Instanciación**
 - Identificador de instanciación
 - Instanciación digital
 - Ubicación de instanciación
- Fecha de recurso

ATRIBUTOS DE LOS ELEMENTOS + AGREGAR ATRIBUTOS

VISTA PREVIA

DOCUMENTO DE DESCRIPCIÓN:

FECHA DE RECURSO: 26/04/1985

IDENTIFICADOR: AV-3740

Fuente: Archivo Histórico RTA

TÍTULO: Cadena nacional: discurso de Alfonsín «En defensa de la democracia»

DESCRIPCIÓN: A pocos días de haberse iniciado el Juicio a las Juntas Militares, los rumores de inquietud en las F...

RESUMEN DE DERECHOS:

RESUMEN DE DERECHOS: Sesión de uso sujeta a pago de derechos

INSTANCIACIÓN:

IDENTIFICADOR DE INSTANCIACIÓN:

Fuente:

INSTANCIACIÓN DIGITAL:

UBICACIÓN DE INSTANCIACIÓN:

Herramienta de Catalogación de PBCore

discurso_alfonsin.xml x

DOCUMENTO DE DESCRIPCIÓN > discurso_alfonsin.xml Abrir en carpeta contenedora guardar documento

ELEMENTOS

ELEMENTO RÁIZ

- Documento de Descripción +

REESTABLECER BÚSQUEDA ↓

- Identificador
- Título
- Descripción

ELEMENTOS OPCIONALES ↓

- Resumen de derechos +
- Resumen de derechos
- Instanciación +
- Identificador de instanciación
- Instanciación digital**
- Ubicación de instanciación
- Fecha de recurso

VALOR DE ELEMENTO

Quicktime

ATRIBUTOS DE LOS ELEMENTOS + AGREGAR ATRIBUTOS

VISTA PREVIA

xml Diseño visual

DOCUMENTO DE DESCRIPCIÓN:

FECHA DE RECURSO: 26/04/1985

IDENTIFICADOR: AV-3740

Fuente: Archivo Histórico RTA

TÍTULO: Cadena nacional: discurso de Alfonsín «En defensa de la democracia»

DESCRIPCIÓN: A pocos días de haberse iniciado el Juicio a las Juntas Militares, los rumores de inquietud en las F...

RESUMEN DE DERECHOS:

RESUMEN DE DERECHOS: Sesión de uso sujeta a pago de derechos

INSTANCIACIÓN:

IDENTIFICADOR DE INSTANCIACIÓN: AV-3740

Fuente: Archivo Histórico RTA

INSTANCIACIÓN DIGITAL: Quicktime

UBICACIÓN DE INSTANCIACIÓN: Disco externo 0086

Herramienta de Catalogación de PBCore

discurso_alfonsin.xml x

DOCUMENTO DE DESCRIPCIÓN > discurso_alfonsin.xml Abrir en carpeta contenedora guardar documento

ELEMENTOS

ELEMENTO RÁIZ

Documento de Descripción	+	VALOR DE ELEMENTO
REESTABLECER BÚSQUEDA	↓	Quicktime

Identificador

Título

Descripción

ELEMENTOS OPCIONALES

Resumen de derechos

Resumen de derechos

Instanciación

Identificador de instanciación

Instanciación digital

Ubicación de instanciación

Fecha de recurso

ATRIBUTOS DE LOS ELEMENTOS + AGREGAR ATRIBUTOS

VISTA PREVIA

xml Diseño visual

DOCUMENTO DE DESCRIPCIÓN:

FECHA DE RECURSO: 26/04/1985

IDENTIFICADOR: AV-3740

Fuente: Archivo Histórico RTA

TÍTULO: Cadena nacional: discurso de Alfonsín «En defensa de la democracia»

DESCRIPCIÓN: A pocos días de haberse iniciado el Juicio a las Juntas Militares, los rumores de inquietud en las F...

RESUMEN DE DERECHOS:

RESUMEN DE DERECHOS: Sesión de uso sujeta a pago de derechos

INSTANCIACIÓN:

IDENTIFICADOR DE INSTANCIACIÓN: AV-3740

Fuente: Archivo Histórico RTA

INSTANCIACIÓN DIGITAL: Quicktime

UBICACIÓN DE INSTANCIACIÓN: Disco externo 0086

FIN DEMO EN VIVO

Plantillas Excel de PBCore

Plantillas prediseñadas para usar con herramienta de PBCore

Qué son las plantillas y cómo descargarlas

Tips para usar las plantillas con la herramienta

[Inicio](#)[Esquema](#)[Recursos](#)[Comunidad](#)[Navegar por páginas](#)[View in English](#)

¿Qué es PBCore?

PBCore es un estándar de catalogación para la descripción de contenido audiovisual, una herramienta para compartir datos y mucho más. Desde su desarrollo a principios de la década de 2000, docenas de organizaciones han estado utilizando las funciones integrales y flexibles de PBCore para sus necesidades de archivo.

[Aprende más](#)

¿Cómo empezar?

El estándar PBCore se compone de elementos, atributos y vocabularios controlados que conforman su poderoso sistema descriptivo o esquema.
¿Necesita una idea de cómo funciona? Empieza aquí.

[Tutorial:
PBCore 101](#)[Preguntas
frecuentes](#)[Documentos de
muestra](#)

Inicio

Esquema

Recursos

Comunidad

Navegar por páginas

[View in English](#)

- Herramienta de Catalogación
- Plantillas de Hojas de Cálculo
- Validador de PBCore
- Herramientas Externas e Integraciones
- Mapeos
- Documentos de muestra
- Enseñando PBCore
- Tutoriales
- Manual de PBCore
- Presentaciones

PBCore es un estándar más. Desde su descripción

¿Qué es PBCore?

Descripción de contenido audiovisual, una herramienta para compartir datos y mucho más. Desde 2000, docenas de organizaciones han estado utilizando las funciones integrales de PBCore para sus necesidades de archivo.

[Aprende más](#)

¿Cómo empezar?

El estándar PBCore se compone de elementos, atributos y vocabularios controlados que conforman su poderoso sistema descriptivo o esquema. ¿Necesita una idea de cómo funciona? Empieza aquí.

[Tutorial: PBCore 101](#)

[Preguntas frecuentes](#)

[Documentos de muestra](#)

[Inicio](#)[Esquema](#)[Recursos](#)[Comunidad](#)[View in English](#)

Navegar por páginas

Plantillas de Hojas de Cálculo

Las plantillas de hoja de cálculo de PBCore pueden usarse para registrar metadatos en un formato simple y legible por humanos, a la hora de crear un inventario de activos y/o instancias.

[TUTORIAL](#)[Plantilla de Hoja de Cálculo de PBCore Simple](#)

Esta plantilla fue diseñada para proveer de la versión más simple de PBCore a quien quiera realizar un inventario. Contiene los elementos y atributos más utilizados y un nivel mínimo de repeticiones. La plantilla incluye los vocabularios controlados en la segunda pestaña y una página de "Help" ("Ayuda") en la tercera pestaña, con instrucciones para personalizar la plantilla mediante la repetición de campos y la expansión de los vocabularios controlados. Esta plantilla no puede utilizarse con la Herramienta de Catalogación de PBCore.

[Plantilla de Hoja de Cálculo de PBCore Completa - Colapsada](#)

Esta plantilla es idéntica a la Plantilla de Hoja de Cálculo de Catalogación de PBCore, pero para brindarle una experiencia más sencilla al usuario, la mayoría de los campos de elementos y atributos repetidos están colapsados y ocultos. Los campos de elementos y atributos repetidos pueden volver a expandirse utilizando la función de Excel "mostrar". Si quiere utilizar esta plantilla con la [Herramienta de Catalogación de PBCore](#), puede reexpandir todos los elementos una vez que complete su inventario, y luego guardarla como un archivo CSV.

[Plantilla de Hoja de Cálculo de PBCore Completa - Expandida](#)

El objetivo de esta plantilla es representar integralmente a PBCore en el formato de una hoja de cálculo. Incluye múltiples repeticiones de cada elemento repetible y de todos los atributos posibles. La hoja de cálculo tiene una lista de elementos y atributos en la primera pestaña y una lista de los vocabularios controlados en la segunda pestaña. Cuando se guarda como archivo CSV, esta plantilla puede usarse con la [Herramienta de Catalogación de PBCore](#).

[Plantilla de Hoja de Cálculo para Inventarios de Múltiples Instancias](#)

[Inicio](#)[Esquema](#)[Recursos](#)[Comunidad](#)[View in English](#)[Navegar por páginas](#)

Plantillas de Hojas de Cálculo

Las plantillas de hoja de cálculo de PBCore pueden usarse para registrar metadatos en un formato simple y legible por humanos, a la hora de crear un inventario de activos y/o instancias.

[TUTORIAL](#)[Plantilla de Hoja de Cálculo de PBCore Simple](#)

Esta plantilla fue diseñada para proveer de la versión más simple de PBCore a quien quiera realizar un inventario. Contiene los elementos y atributos más utilizados y un nivel mínimo de repeticiones. La plantilla incluye los vocabularios controlados en la segunda pestaña y una página de "Help" ("Ayuda") en la tercera pestaña, con instrucciones para personalizar la plantilla mediante la repetición de campos y la expansión de los vocabularios controlados. Esta plantilla no puede utilizarse con la Herramienta de Catalogación de PBCore.

[Plantilla de Hoja de Cálculo de PBCore Completa - Colapsada](#)

Esta plantilla es idéntica a la Plantilla de Hoja de Cálculo de Catalogación de PBCore, pero para brindarle una experiencia más sencilla al usuario, la mayoría de los campos de elementos y atributos repetidos están colapsados y ocultos. Los campos de elementos y atributos repetidos pueden volver a expandirse utilizando la función de Excel "mostrar". Si quiere utilizar esta plantilla con la [Herramienta de Catalogación de PBCore](#), puede reexpandir todos los elementos una vez que complete su inventario, y luego guardarla como un archivo CSV.

[Plantilla de Hoja de Cálculo de PBCore Completa - Expandida](#)

El objetivo de esta planilla es representar integralmente a PBCore en el formato de una hoja de cálculo. Incluye múltiples repeticiones de cada elemento repetible y de todos los atributos posibles. La hoja de cálculo tiene una lista de elementos y atributos en la primera pestaña y una lista de los vocabularios controlados en la segunda pestaña. Cuando se guarda como archivo CSV, esta plantilla puede usarse con la [Herramienta de Catalogación de PBCore](#).

[Plantilla de Hoja de Cálculo para Inventarios de Múltiples Instancias](#)

[Inicio](#)[Esquema](#)[Recursos](#)[Comunidad](#)[View in English](#)[Navegar por páginas](#)

Plantillas de Hojas de Cálculo

Las plantillas de hoja de cálculo de PBCore pueden usarse para registrar metadatos en un formato simple y legible por humanos, a la hora de crear un inventario de activos y/o instancias.

[TUTORIAL](#)[Plantilla de Hoja de Cálculo de PBCore Simple](#)

Esta plantilla fue diseñada para proveer de la versión más simple de PBCore a quien quiera realizar un inventario. Contiene los elementos y atributos más utilizados y un nivel mínimo de repeticiones. La plantilla incluye los vocabularios controlados en la segunda pestaña y una página de "Help" ("Ayuda") en la tercera pestaña, con instrucciones para personalizar la plantilla mediante la repetición de campos y la expansión de los vocabularios controlados. Esta plantilla no puede utilizarse con la Herramienta de Catalogación de PBCore.

[Plantilla de Hoja de Cálculo de PBCore Completa - Colapsada](#)

Esta plantilla es idéntica a la Plantilla de Hoja de Cálculo de Catalogación de PBCore, pero para brindarle una experiencia más sencilla al usuario, la mayoría de los campos de elementos y atributos repetidos están colapsados y ocultos. Los campos de elementos y atributos repetidos pueden volver a expandirse utilizando la función de Excel "mostrar". Si quiere utilizar esta plantilla con la [Herramienta de Catalogación de PBCore](#), puede reexpandir todos los elementos una vez que complete su inventario, y luego guardarla como un archivo CSV.

[Plantilla de Hoja de Cálculo de PBCore Completa - Expandida](#)

El objetivo de esta planilla es representar integralmente a PBCore en el formato de una hoja de cálculo. Incluye múltiples repeticiones de cada elemento repetible y de todos los atributos posibles. La hoja de cálculo tiene una lista de elementos y atributos en la primera pestaña y una lista de los vocabularios controlados en la segunda pestaña. Cuando se guarda como archivo CSV, esta plantilla puede usarse con la [Herramienta de Catalogación de PBCore](#).

[Plantilla de Hoja de Cálculo para Inventarios de Múltiples Instancias](#)

Excel File Edit View Insert Format Tools Data Window Help Sun 3 Sep 10:40

pbcore_cataloging_tool_compliant_spreadsheet_collapsed

Home Insert Page Layout Formulas Data Review View

Paste Cut Copy Format Paste Wrap Text Merge & Centre Conditional Formatting Format as Table Cell Styles Insert Delete Format Auto-sum Fill Clear Sort & Filter Find & Select

CUD21

	A	Z	AA	BD	BE	BI	BJ	CC	CD	CP	CQ	MC
1	AssetType1	AssetDate1	@dateType_Asse	Identifier1	@source_Identifier1	Identifier2	@source_Identifier2	Title1	@titleType_Title1	Title2	@titleType_Title2	Description1
2												
3												
4												
5												
6												
7												
8												
9												
10												
11												
12												
13												
14												
15												
16												
17												
18												
19												
20												
21												
22												
23												
24												
25												
26												
27												
28												
29												
30												
31												
32												
33												
34												
35												
36												
37												
38												
39												

Inventory Vocabs +

Ready Accessibility: Investigate 110%

Plantilla colapsada

Excel File Edit View Insert Format Tools Data Window Help Sun 3 Sep 10:37

pbcore_cataloging_tool_compliant_spreadsheet_expanded

Home Insert Page Layout Formulas Data Review View

Paste Cut Copy Format Paste Wrap Text Merge & Centre Conditional Formatting Format as Table Cell Styles Insert Delete Format Auto-sum Fill Clear Sort & Filter Find & Select

BHV18

	A	B	C	D	E	F	G	H	I	J	K	L	M	N	O	P
1	AssetType1	@source_AssetTy	@ref_AssetType1	@version_AssetT	@annotation_As	AssetType2	@source_AssetTy	@ref_AssetType2	@version_AssetT	@annotation_As	AssetType3	@source_AssetTy	@ref_AssetType3	@version_AssetT	@annotation_As	AssetType
2																
3																
4																
5																
6																
7																
8																
9																
10																
11																
12																
13																
14																
15																
16																
17																
18																
19																
20																
21																
22																
23																
24																
25																
26																
27																
28																
29																
30																
31																
32																
33																
34																
35																
36																
37																
38																
39																

Inventory Vocabs +

Ready Accessibility: Investigate 110%

Plantilla expandida

Tips para usar las plantillas y la herramienta

La herramienta *no* admite archivos Excel

Inicio

Esquema

Recursos

Comunidad

[View in English](#)

Navegar por páginas

Plantillas de Hojas de Cálculo

Las plantillas de hoja de cálculo de PBCore pueden usarse para registrar metadatos en un formato simple y legible por humanos, a la hora de crear un inventario de activos y/o instancias.

TUTORIAL

Plantilla de Hoja de Cálculo de PBCore Simple

Esta plantilla fue diseñada para proveer de la versión más simple de PBCore a quien quiera realizar un inventario. Contiene los elementos y atributos más utilizados y un nivel mínimo de repeticiones. La plantilla incluye los vocabularios controlados en la segunda pestaña y una página de "Help" ("Ayuda") en la tercera pestaña, con instrucciones para personalizar la plantilla mediante la repetición de campos y la expansión de los vocabularios controlados. Esta plantilla no puede utilizarse con la Herramienta de Catalogación de PBCore.

Plantilla de Hoja de Cálculo de PBCore Completa - Colapsada

Esta plantilla es idéntica a la Plantilla de Hoja de Cálculo de Catalogación de PBCore, pero para brindarle una experiencia más sencilla al usuario, la mayoría de los campos de elementos y atributos repetidos están colapsados y ocultos. Los campos de elementos y atributos repetidos pueden volver a expandirse utilizando la función de Excel "mostrar". Si quiere utilizar esta plantilla con la [Herramienta de Catalogación de PBCore](#), puede reexpandir todos los elementos una vez que complete su inventario, y luego guardarla como un archivo CSV.

Plantilla de Hoja de Cálculo de PBCore Completa - Expandida

El objetivo de esta plantilla es **representar integralmente a PBCore en el formato de una hoja de cálculo. Incluye múltiples repeticiones de cada elemento repetible y de todos los atributos posibles. La hoja de cálculo tiene una lista de elementos y atributos en la primera pestaña y una lista de los vocabularios controlados en la segunda pestaña. Cuando se guarda como archivo CSV, esta plantilla puede usarse con la [Herramienta de Catalogación de PBCore](#).**

Plantilla de Hoja de Cálculo para Inventarios de Múltiples Instancias

Hay una forma *muy* específica de preparar el CSV

Preparing a CSV for the PBCore Cataloging Tool

American Archive

Preparing a CSV for the PBCore Cataloging Tool

00:00

vimeo

La herramienta (en verdad) *sólo* admite archivos XML

Herramienta de Catalogación de PBCore

Archivo inválido

El archivo que usted seleccionó no es un archivo de PBCore válido

OK

WGBH Educational Foundation
Humanities

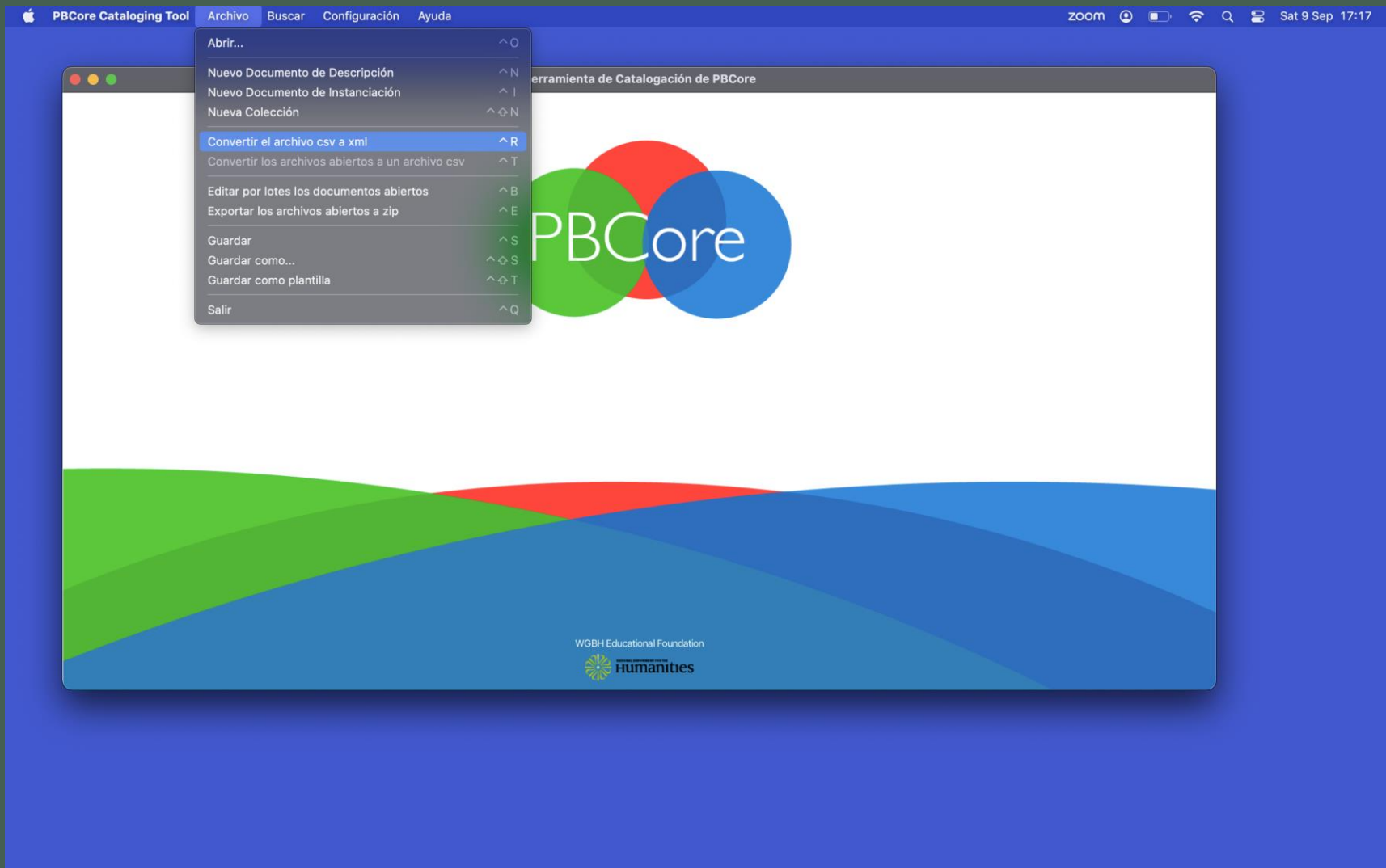

La herramienta sólo admite la plantilla *PBCore Full*

Excel AAPB_OPB_Catalog_Record_2021_22 Search (Option + Q)

File Home Insert Draw Page Layout Formulas Data Review View Help

Clipboard Font Alignment Number Styles Cells Editing Add-ins

A	B	C	D	E	F	G	H
Asset	Asset.local_identifier	Asset.asset_types	Asset.broadcast_date	Asset.copyright_date	Asset.series_title	Asset.episode_title	Asset.segment_title
2	114554	Episode	2003-08-29	2003	Seven Days	Tax Reform & Sine Die in Oregon Legislature	Tax Reform
3	114571	Episode	2003-01-10	2003	Seven Days	Measure 28 (tax increase) & Kitzhaber Years	Measure 28 (tax increase)
4	114577	Episode	2002-06-25	2002	Seven Days	Oregon's Enron Connections	Oregon's Enron Connections
5	114582	Episode	2002-04-26	2002	Seven Days	Republican Governor Candidates: Saxton, Roberts, Mannix	Republican Governor Candidates: Saxton, Roberts, Mannix
6	115700	Episode	2001-09-21	2001	Seven Days	Terrorist Attacks: How They Changed Our Lives	Terrorist Attacks: How They Changed Our Lives
7	114563	Episode	2002-04-19	2002	Seven Days	Democratic candidates for governor: Kulongoski, Stein, Hill	Democratic candidates for governor: Kulongoski, Stein, Hill
8	114574	Episode	2000-05-05	2000	Seven Days	Salmon Clubbing and Half.com	Salmon Clubbing
9	114567	Episode	2000-02-04	2000	Seven Days	Dam breaching (video by Kristian Foden-Vencil)	Dam breaching
10	115672	Episode	1999-08-13	1999	Seven Days	Measure 58; Trojan Nuclear Plant	Measure 58
11	114587	Episode	1999-05-20	1999	Seven Days	High school newspaper editors discuss school shootings	High school newspaper editors discuss school shootings
12	115658	Episode	1998-12-18	1998	Seven Days	One-on-one interviews with David Wu and Greg Walden (newly elected members of Congress)	One-on-one interviews with David Wu and Greg Walden (newly elected members of Congress)
13	114591	Episode	1997-10-17	1997	Seven Days	An hour-long special edition on assisted suicide/ Measure 51 in the '97 Nov. election;	An hour-long special edition on assisted suicide/ Measure 51 in the '97 Nov. election;
14	115732	Episode	1997-06-13	1997	Seven Days	Transportation Tax Bill; Is the Legislature Shortchanging Local Governments	Transportation Tax Bill
15	115728	Episode	1997-05-23	1997	Seven Days	Post Election Discussion on Measure 49 (prison work); Measure 50 (property tax cut measures)	Post Election Discussion on Measure 49 (prison work); Measure 50 (property tax cut measures)
16	115727	Episode	1997-05-30	1997	Seven Days	Smith Rock State Park and Rimrock Resort Bill; User Fees in State Parks and National Forests	Smith Rock State Park and Rimrock Resort Bill
17	114586	Episode	1997-04-18	1997	Seven Days	Power in the Legislature/PGE-Enron merger update	Power in the Legislature
18							
19							
20							
21							
22							
23							
24							
25							
26							
27							
28							
29							

Calculation Mode: Automatic Workbook Statistics Give Feedback to Microsoft 100%

Mi registro en formato planilla de Excel

Excel AAPB_OPB_Catalog_Record_2021_22 Search (Option + Q)

File Home Insert Draw Page Layout Formulas Data Review View Help

Clipboard Font Alignment Number Styles Cells Editing Add-ins

B2 114554

Asset	Asset.local_identifier	Asset.asset_types	Asset.broadcast_date	Asset.copyright_date	Asset.series_title	Asset.episode_title	Asset.segment_title
	114554	Episode	2003-08-29	2003	Seven Days	Tax Reform & Sine Die in Oregon Legislature	Tax Reform
	114571	Episode	2003-01-10	2003	Seven Days	Measure 28 (tax increase) & Kitzhaber Years	Measure 28 (tax increase)
	114577	Episode	2002-06-25	2002	Seven Days	Oregon's Enron Connections	Oregon's Enron Connections
	114582	Episode	2002-04-26	2002	Seven Days	Republican Governor Candidates: Saxton, Roberts, Mannix	Republican Governor Candidates: Saxton, Ro
	115700	Episode	2001-09-21	2001	Seven Days	Terrorist Attacks: How They Changed Our Lives	Terrorist Attacks: How They Changed Our Lives
	114563	Episode	2002-04-19	2002	Seven Days	Democratic candidates for governor: Kulongoski, Stein, Hill	Democratic candidates for governor: Kulongos
	114574	Episode	2000-05-05	2000	Seven Days	Salmon Clubbing and Half.com	Salmon Clubbing
	114557	Episode	2000-02-04	2000	Seven Days	Dam breaching (video by Kristian Foden-Vencil)	Dam breaching
	115672	Episode	1999-08-13	1999	Seven Days	Measure 58; Trojan Nuclear Plant	Measure 58
	114587	Episode	1999-05-20	1999	Seven Days	High school newspaper editors discuss school shootings	High school newspaper editors discuss school
	115658	Episode	1998-12-18	1998	Seven Days	One-on-one interviews with David Wu and Greg Walden (newly elected members of Congress)	One-on-one interviews with David Wu and Gre
	114591	Episode	1997-10-17	1997	Seven Days	An hour-long special edition on assisted suicide/ Measure 51 in the '97 Nov. election;	An hour-long special edition on assisted suici
	115732	Episode	1997-06-13	1997	Seven Days	Transportation Tax Bill: Is the Legislature Shortchanging Local Governments	Transportation Tax Bill
	115728	Episode	1997-05-23	1997	Seven Days	Post Election Discussion on Measure 49 (prison work); Measure 50 (property tax cut measures)	Post Election Discussion on Measure 49 (priso
	115727	Episode	1997-05-30	1997	Seven Days	Smith Rock State Park and Rimrock Resort Bill; User Fees in State Parks and National Forests	Smith Rock State Park and Rimrock Resort Bi
	114586	Episode	1997-04-18	1997	Seven Days	Power in the Legislature/PGE-Enron merger update	Power in the Legislature

AAPB_OPB_Catalog_Record_2021 AAPB_OPB_Catalog_Record_2022

Average: 114997.4375 Count: 16 Sum: 1839959 Give Feedback to Microsoft 100%

Copio la información de mi planilla Excel

Excel pbcore_cataloging_tool_compliant_spreadsheet_collapsed Search (Option + Q)

File Home Insert Draw Page Layout Formulas Data Review View Help

Clipboard Font Alignment Number Styles Cells Editing Add-ins

CC1 Title1

	A	Z	AA	BD	BE	BI	BJ	CC
1	AssetType1	AssetDate1	@dateType_Ass	Identifier1	@source_Identifier1	Identifier2	@source_Identifier2	Title1
2	Episode	2003-08-29	Broadcast	114554	Bar code on tape			Tax Reform & Sine Die in Oregon Legislature
3	Episode	2003-01-10	Broadcast	114571	Bar code on tape			Measure 28 (tax increase) & Kitzhaber Years
4	Episode	2002-06-25	Broadcast	114577	Bar code on tape			Oregon's Enron Connections
5	Episode	2002-04-26	Broadcast	114582	Bar code on tape			Republican Governor Candidates: Saxton, Roberts, Mannix
6	Episode	2001-09-21	Broadcast	115700	Bar code on tape			Terrorist Attacks: How They Changed Our Lives
7	Episode	2002-04-19	Broadcast	114563	Bar code on tape			Democratic candidates for governor: Kulongoski, Stein, Hill
8	Episode	2000-05-05	Broadcast	114574	Bar code on tape			Salmon Clubbing and Half.com
9	Episode	2000-02-04	Broadcast	114557	Bar code on tape			Dam breaching (video by Kristian Foden-Vencil)
10	Episode	1999-08-13	Broadcast	115672	Bar code on tape			Measure 58; Trojan Nuclear Plant
11	Episode	1999-05-20	Broadcast	114587	Bar code on tape			High school newspaper editors discuss school shootings
12	Episode	1998-12-18	Broadcast	115658	Bar code on tape			One-on-one interviews with David Wu and Greg Walden (newly elected members of Congress)
13	Episode	1997-10-17	Broadcast	114591	Bar code on tape			An hour-long special edition on assisted suicide/ Measure 51 in the '97 Nov. election;
14	Episode	1997-06-13	Broadcast	115732	Bar code on tape			Transportation Tax Bill; Is the Legislature Shortchanging Local Governments
15	Episode	1997-05-23	Broadcast	115728	Bar code on tape			Post Election Discussion on Measure 49 (prison work); Measure 50 (property tax cut measures
16	Episode	1997-05-30	Broadcast	115727	Bar code on tape			Smith Rock State Park and Rimrock Resort Bill; User Fees in State Parks and National Forests
17	Episode	1997-04-18	Broadcast	114586	Bar code on tape			Power in the Legislature/PGE-Enron merger update
18								
19								
20								
21								
22								
23								
24								
25								
26								
27								
28								

Inventory Vocabs +

Calculation Mode: Automatic Workbook Statistics Give Feedback to Microsoft 100%

Y la pego en los campos correspondientes en la planilla PBCore Full (Completa) de PBCore

Excel pbcore_cataloging_tool_compliant_spreadsheet_collapsed Search (Option + Q)

File Home Insert Draw Page Layout Formulas Data Review View Help

Comments Catch up Editing Share

Calibri (Body) 12 A A \$ %

Alignment Number Styles Cells Editing Add-ins

	AA	BD	BE	BI	BJ	CC
1	teType_Ass	Identifier1	@source_Identifier1	Identifier2	@source_Identifier	Title1
2	icast	114554	Bar code on tape			Tax Reform & Sine Die in Oregon Legislature
3	icast	114571	Bar code on tape			Measure 28 (tax increase) & Kitzhaber Years
4	icast	114577	Bar code on tape			Oregon's Enron Connections
5	icast	114582	Bar code on tape			Republican Governor Candidates: Saxton, Roberts, Mannix
6	icast	115700	Bar code on tape			Terrorist Attacks: How They Changed Our Lives
7	icast	114563	Bar code on tape			Democratic candidates for governor: Kulongoski, Stein, Hill
8	icast	114574	Bar code on tape			Salmon Clubbing and Half.com
9	icast	114557	Bar code on tape			Dam breaching (video by Kristian Foden-Vencil)
10	icast	115672	Bar code on tape			Measure 58; Trojan Nuclear Plant
11	icast	114587	Bar code on tape			High school newspaper editors discuss school shootings
12	icast	115658	Bar code on tape			One-on-one interviews with David Wu and Greg Walden (newly elected members of Congress)
13	icast	114591	Bar code on tape			An hour-long special edition on assisted suicide/ Measure 51 in the '97 Nov. election;
14	icast	115732	Bar code on tape			Transportation Tax Bill; Is the Legislature Shortchanging Local Governments
15	icast	115728	Bar code on tape			Post Election Discussion on Measure 49 (prison work); Measure 50 (property tax cut measures
16	icast	115727	Bar code on tape			Smith Rock State Park and Rimrock Resort Bill; User Fees in State Parks and National Forests
17	icast	114586	Bar code on tape			Power in the Legislature/PGE-Enron merger update
18						
19						
20						
21						
22						
23						
24						
25						
26						
27						
28						

Inventory Vocabs +

Calculation Mode: Automatic Workbook Statistics Average: 114997.4375 Count: 2669 Sum: 1839959 Give Feedback to Microsoft 100%

Si usamos la planilla colapsada, tras migrar toda la información, expandimos las columnas!

Excel pbcore_cataloging_tool_compliant_spreadsheet_collapsed Search (Option + Q)

File Home Insert Draw Page Layout Formulas Data Review View Help

Clipboard: Undo, Paste, Cut, Copy, Format Painter

Font: Calibri (Body), 12, Bold, Italic, Underline, Text Color, Background Color

Alignment: Wrap Text, Merge & Center

Number: Text, Currency, Percentage, Thousand Separator, Accounting

Styles: Conditional Formatting, Format As Table, Cell Styles

Cells: Insert, Delete, Format

Editing: AutoSum, Clear, Sort & Filter, Find & Select, Add-ins

Comments, Catch up, Editing, Share

A1 X ✓ fx AssetType1

	A	B	C	D	E	F	G	H	I	J	K	L	M
1	AssetType1	@source_Asset	@ref_AssetType	@version_Asse	@annotation_A	AssetType2	@source_Asset	@ref_AssetType	@version_Asse	@annotation_A	AssetType3	@source_Asset	@ref_AssetT
2	Episode												
3	Episode												
4	Episode												
5	Episode												
6	Episode												
7	Episode												
8	Episode												
9	Episode												
10	Episode												
11	Episode												
12	Episode												
13	Episode												
14	Episode												
15	Episode												
16	Episode												
17	Episode												
18													
19													
20													
21													
22													
23													
24													
25													
26													
27													
28													

Inventory Vocabs +

Calculation Mode: Automatic Workbook Statistics

Average: 114997.4375 Count: 2669 Sum: 1839959 Give Feedback to Microsoft 100%

Tras expandir las columnas, procedemos a preparar el archivo CSV como lo indica PBCore.

Conclusiones

- La Herramienta de Catalogación sirve para **crear registros en XML de forma amigable** (ideal para quienes no se sienten cómodos trabajando en XML o prefieren una interfaz de usuario amigable)
- La Herramienta (al menos por ahora) sólo funciona con las plantillas Excel descargables de PBCore, por ende **conformar registros existentes en formato Excel no es tan práctico: es más tedioso, con más pasos** (por ende, más cosas pueden salir mal en el camino)

¡Gracias por su atención!

Mi correo es: vdavila.foto@gmail.com

Tutoriales de PBCore: <https://pbcore.org/pbcore-av-metadata-espanol/tutorials>

Puede contactar al equipo de PBCore en PBCoreInfo@wgbh.org.

Puede enviar un problema en GitHub en https://github.com/PBCore-AV-Metadata/PBCore_2.1, y seguir a PBCore en Twitter [@therealpbcore](https://twitter.com/therealpbcore).

Recursos compartidos durante el webinar

- Página PBCore en español: <https://pbcore.org/pbcore-av-metadata-espanol/>
- Manual PBCore en español: <https://pbcore.org/pbcore-av-metadata-espanol/handbook>
- Descarga Herramienta de Catalogación: <https://pbcore.org/pbcore-av-metadata-espanol/cataloging-tool>
- Ficha Discurso Alfonsín, Archivo Histórico RTA: <https://www.archivorta.com.ar/asset/cadena-nacional-discurso-de-alfonsin-defensa-de-la-democracia-y-economia-de-guerra-26-04-1985/>
- Tutorial: preparar CSV para la Herramienta de Catalogación <https://pbcore.org/pbcore-av-metadata-espanol/tutorials#tool-prepping-csv>